



Al contestar por favor cite estos datos:

No. de Radicado: 20164000104461-DGI

Fecha de Radicado: 21-11-2016

Bogotá D.C.,

TUNCA

Doctora

**YANETH GIHA TOVAR**

Ministra de Educación

**MINISTERIO DE EDUCACIÓN NACIONAL**

Calle 43 No. 57 - 14 Centro Administrativo Nacional CAN

Bogotá D.C.



MEN

2016-ER-225841 ANE:0 FOL:12  
2016-11-30 04:01:21 PM  
TRA: RESPUESTAS A REQUERIMIENTOS  
Oficina Asesora Jurídica

**Asunto:** Informe de la Actividad Litigiosa del Sector Educación Nacional - Tercer Trimestre de 2016.

Respetada Ministra,

En esta oportunidad pongo a su disposición el informe de la actividad litigiosa del Sector Educación Nacional del Tercer Trimestre de 2016, elaborado con la información registrada en el **Sistema Único de Gestión e Información Litigiosa del Estado**.

Este documento le permitirá hacer seguimiento al comportamiento de la actividad litigiosa y a la gestión realizada en el sistema eKOGUI por su entidad y por las demás entidades que pertenecen a su sector. También visualizará los procesos que generan alertas de riesgo fiscal, por el elevado valor de sus pretensiones y la calificación de riesgo realizada por los apoderados que tienen a cargo su representación judicial.

Entre otros aspectos, podrá visualizar tanto para los procesos en contra como a favor la siguiente información:

- El número de procesos activos y terminados, con el respectivo valor de sus pretensiones y su variación en el último trimestre.
- La situación litigiosa de su sector respecto a los otros sectores a nivel nacional.
- Una lista de los procesos más costosos de su sector y una aproximación a la cuantificación del nivel de riesgo que estos representan, basados en la calificación otorgada a estos procesos por su respectivo apoderado.
- Las principales causas de demanda.
- La tasa de éxito procesal.

A manera de resumen le informamos:

Indicadores	Sector*		Entidad	
	2015	2016	2015	2016
<b>Número de Procesos</b>				
Activos a 30 de junio	41.301	56.641	4.288	7.185
Radicados entre el 30 de junio y el 30 de septiembre	4.429	4.763	1.179	478
Otros Movimientos entre el 30 de junio y el 30 de septiembre <sup>(1)</sup>	131	107	1	123

Centro Empresarial C 75 pisos 2 y 3 Bogotá, Colombia

Carrera 7 # 75 - 66

Conmutador (571) 255 8955

www.defensajudicial.gov.co



Indicadores	Sector*		Entidad	
	2015	2016	2015	2016
Terminados entre el 30 de junio y el 30 de septiembre	173	430	8	101
Activos a 30 de septiembre	45.506	61.081	5.460	7.685
<b>Valor de Pretensiones</b>				
Activos a 30 de junio	\$ 2,61 Billones	\$ 2,86 Billones	\$ 237,68 Mil millones	\$ 1,04 Billones
Radicaados entre el 30 de junio y el 30 de septiembre	\$ 101,99 Mil millones	\$ 110,73 Mil millones	\$ 24,48 Mil millones	\$ 23,73 Mil millones
Otros Movimientos entre el 30 de junio y el 30 de septiembre <sup>(1)</sup>	\$ 28,26 Mil millones	\$ 24,04 Mil millones	\$ 3,43 Mil millones	\$ 7,74 Mil millones
Terminados entre el 30 de junio y el 30 de septiembre	\$ 15,76 Mil millones	\$ 15,51 Mil millones	\$ 1,93 Mil millones	\$ 5,25 Mil millones
Activos a 30 de septiembre	\$ 2,73 Billones	\$ 2,98 Billones	\$ 263,65 Mil millones	\$ 1,07 Billones
<b>Procesos más Costosos</b>				
Número de procesos que superan 20 mil millones	3	6	1	3
Pretensiones de procesos que superan 20 mil millones	\$ 1,24 Billones	\$ 920,14 Mil millones	\$ 24,74 Mil millones	\$ 706,46 Mil millones
<b>Tasa de Éxito</b>				
Tasa de éxito trimestre <sup>(2)</sup>	48,5%	28,4%	N.A.	33,8%
Tasa de éxito acumulado anual <sup>(3)</sup>	45,0%	29,2%	N.A.	35,9%
Éxito procesal histórico <sup>(4)</sup>	59,6%	50,2%	92,9%	78,2%
<b>Pagos<sup>(5)</sup></b>				
Procesos Judiciales	\$ 296,46 Millones	\$ 485,62 Millones	\$ 296,46 Millones	\$ 485,62 Millones
Conciliaciones extrajudiciales		\$ 123,16 Millones		\$ 75,09 Millones

Fuente: Sistema Único de Gestión e Información Litigiosa del Estado - eKogui y Sistema Integrado de Información Financiera - SIIF (MHCP)

Cálculos: DGI-ANDJE. Fecha de corte: Septiembre 30 de 2016.

(\*) Sector: Clasificación realizada tomando como referencia las definiciones adoptadas por Función Pública, Ministerio de Hacienda e incluyendo a los Patrimonios Autónomos y otras entidades que administran recursos públicos.

(1) Otros Movimientos: Corresponde a entradas y salidas de registros, debido a actualizaciones del sujeto procesal y/o vinculación o desvinculación de entidades a procesos existentes en el sistema. Adicionalmente, en el caso de los valores de las pretensiones, incluye las modificaciones correspondientes a actualizaciones de las mismas.

(2) Tasas de éxito trimestre: Incluye los procesos que se encontraban activos a 30 de junio y que han terminado hasta el 30 de septiembre, se calcula tomando la relación de los fallos favorables sobre el total de procesos terminados en el periodo indicado.

(3) Tasas de éxito acumulado anual: Incluye los procesos que se encontraban activos a 31 de Diciembre del año anterior y que han terminado durante el periodo, se calcula tomando la relación de los fallos favorables sobre el total de procesos terminados en el periodo indicado.

(4) Éxito procesal histórico: Incluye todos los procesos terminados hasta 30 de septiembre, se calcula tomando la relación de los fallos favorables sobre el total de procesos terminados con sentido de fallo registrados en el sistema.

(5) Pagos: Incluye la información de las entidades que hacen parte del Presupuesto General de la Nación, acumulada para la vigencia, contiene información del primero de enero a 30 de septiembre, a predios corrientes de cada año.

En esta oportunidad queremos reiterar la importancia de calificar el riesgo de los procesos que a partir de la fecha sean registrados en el **Sistema Único de Gestión de la Actividad Litigiosa del Estado - eKOGUI** y de actualizar la calificación de los que ya se encontraban radicados en el Sistema, bajo la nueva metodología de evaluación del riesgo que se encuentra disponible en el link: <http://www.ekogui.gov.co/Pages/Roles-de-los-Usuarios.aspx>. Se debe tener en cuenta que el plazo máximo para actualizar la calificación de riesgo con la nueva metodología es el **15 de marzo de 2017**.

También queremos resaltar la especial importancia del registro completo y actualizado de los sentidos de los fallos en los procesos judiciales, y del valor de la condena para el caso de los desfavorables, que deben ser realizados por los apoderados de las entidades públicas de orden nacional en el **Sistema Único de Gestión de la Actividad Litigiosa del Estado - eKOGUI**, para que el Ministerio de Hacienda pueda

Centro Empresarial C 75 pisos 2 y 3 Bogotá, Colombia

Carrera 7 # 75 - 66

Conmutador (571) 255 8955

[www.defensajuridica.gov.co](http://www.defensajuridica.gov.co)



Agencia Nacional de Defensa  
Jurídica del Estado



realizar un cálculo efectivo del pasivo contingente de la Nación, que realiza el Ministerio de Hacienda y Crédito Público para el Marco Fiscal de Mediano Plazo y que dicha cartera presenta al Congreso de la República en cada vigencia fiscal, de conformidad con lo establecido en la Ley 819 de 2003

Por último, queremos recordar que en la medida en que la información de los procesos y casos que se reportan al Sistema de Información refleje la realidad de la situación de las entidades, el Gobierno podrá tomar mejores decisiones para apoyar su gestión.

Nuevamente nos ponemos a su disposición para lo que necesite y quedamos atentos a resolver cualquier inquietud sobre el particular.

Cordialmente,

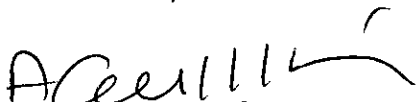
  
**ADRIANA GUILLÉN ARANGO**  
Directora General

Preparó: Johana Tautiva Pradere  
Revisó y Aprobó: Salome Naranjo Lujan *scud*

**472** Servicios Postales Nacionales S.A.  
RUT 900.002917-9  
C.C. 25 G 95 A 55  
Línea Nat. 01 8000 111 210

**REMITENTE**

Nombre/ Razón Social  
AGENCIA NACIONAL DE DEFENSA  
JURIDICA DEL ESTADO - AGENCIA

Dirección: CARRERA 7 NO. 75 - 66  
PISO 2

Ciudad: BOGOTÁ D.C.

Departamento: BOGOTÁ D.C.

Código Postal: 110221000

Envío: YG148763486CO

**DESTINATARIO**

Nombre/ Razón Social:  
YANETH GIHA TOVAR - MINISTERIO  
DE EDUCACIÓN NACIONAL

Dirección: CALLE 43 No. 57 14  
CENTRO ADMINISTRATIVO  
NACIONAL CAN

Ciudad: BOGOTÁ D.C.

Departamento: BOGOTÁ D.C.

Código Postal: 111321200

Fecha Pre-Admisión:  
29/11/2016 13:43:17

Min. Transportes Lic. de carga 008/2011 del 20/05/2011  
Min. IC. Res. Mensajería Express 005667 del 03/03/2011

Ministerio de Educación Nacional  
Unidad de Atención al Ciudadano

18 NOV 30 AM 11:56

Fines de consulta

-----



Sistema Único de Gestión  
e Información Litigiosa  
del Estado

AGENCIA NACIONAL DE  
DEFENSA JURÍDICA  
DEL ESTADO

## INFORME SECTORIAL DE LA ACTIVIDAD LITIGIOSA DEL ESTADO

30 de Septiembre de 2016  
Dirección de Gestión de la Información - ANDJE

SECTOR:

Educación Nacional

### PRESENTACIÓN:

En este informe se presenta el comportamiento de la información registrada en el Sistema Único de Gestión e Información de la Actividad Litigiosa del Estado por las Entidades Públicas de Orden Nacional, desagregada por sectores administrativos tomando dos periodos de referencia: El comparativo del último año y el análisis del último trimestre.

A continuación encuentra:

Un resumen ejecutivo que muestra el resultado general de los principales indicadores del comportamiento de la actividad litigiosa del Sector Educación Nacional frente al contexto Nacional.

La información de los procesos judiciales en contra de las entidades públicas de orden nacional desagregado en: Consolidado Nacional y Consolidado del Sector Educación Nacional, detallando para cada uno sus principales indicadores, su tasa de éxito procesal, la caracterización de sus procesos de más de veinte mil millones de pesos y su respectiva valoración de riesgo.

Con la misma estructura se presenta la información de los procesos iniciados por las entidades públicas de orden nacional.

## RESUMEN EJECUTIVO:

Los procesos en contra del Sector Educación Nacional representan el 11.3% de los procesos y el 0.6% de las pretensiones en contra de todos los sectores, teniendo en cuenta que un solo proceso puede afectar a varios sectores administrativos.

**Cuadro 1. Comparativo del Stock del Sector con el Stock Nacional**

	Total procesos activos a Septiembre 30 de 2016 <sup>(p)</sup>	Total Pretensiones (2016) <sup>(p)</sup>	Tasa de éxito procesal - Acumulado Anual <sup>(1)</sup>	Éxito Procesal Histórico <sup>(2)</sup>	Participación del sector en procesos <sup>(3)</sup>	Participación del sector en pretensiones <sup>(3)</sup>
<b>EDUCACION NACIONAL</b>	61.081	\$2.984.547.520.043	29,17%	50,19%	11,29%	0,56%
<b>TOTAL NACIONAL PROCESOS EN CONTRA</b>	506.572	\$289.865.411.620.541	50,95%	47,15%		

(1) Incluye los procesos que se encontraban activos a 31 de Diciembre de 2015 y que han terminado durante el 2016, se calculan tomando la relación de los fallos favorables sobre el total de procesos terminados en el periodo indicado.

(2) Incluye todos los procesos terminados hasta 30 de Septiembre de 2016, se calculan tomando la relación de los fallos favorables sobre el total de procesos terminados con sentido de fallo registrados en el sistema.

(3) Los procesos que tienen entidades vinculadas en diferentes sectores, para la participación en total nacional se cuentan 1 vez en cada sector.

(p) Corresponde a cifras preliminares debido a que durante el año se realizan actualizaciones frente a demandas admitidas en 2016 o años anteriores pero notificadas en 2016.

Nota: No incluye una acción de grupo por desplazamiento forzado que inició en diciembre del 2015 en contra de la Nación por \$3.217 Billones (precios constantes de 2016). Con este proceso las pretensiones totales en contra del estado son de \$3.504,7 Billones.

**Esquema de radicación de procesos y demandas efectivas de 2016**

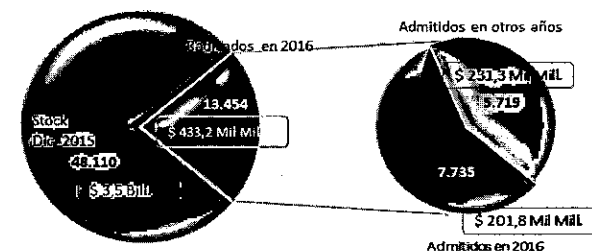

El stock actual de procesos, es el resultado de stock de procesos de 2014 más los procesos radicados en el 2016 menos los procesos que terminaron durante el mismo año, así como la vinculación o desvinculación de entidades a procesos existentes en el Sistema.

El sector Educación Nacional inició el 2016 con 48.110 procesos en contra por valor de \$3.5 Billones.

Durante el mismo año, fueron radicados 13.454 procesos por valor de \$433.2 Mil Millones

Frente a los procesos terminados durante en el 2016, la tasa de éxito del Sector fue de 29.2%

Al finalizar el primer semestre de 2016, el sector quedó demandado en 61.081 procesos por valor de \$3 Billones.

**Cuadro 2. Procesos Activos a 30 de Septiembre de 2016 en contra del Sector, desagregados por entidades más demandadas, según número y/o en valor de pretensiones**

Orden	Entidades	Total Procesos	Orden	Entidades	Pretensiones (\$Millones)
1	FONDO DE PRESTACIONES SOCIALES DEL MAGISTERIOS FOMAG	52.202	1	FONDO DE PRESTACIONES SOCIALES DEL MAGISTERIOS FOMAG	\$1.501.297
2	MINISTERIO DE EDUCACIÓN NACIONAL	7.685	2	MINISTERIO DE EDUCACIÓN NACIONAL	\$1.070.343
3	UNIVERSIDAD NACIONAL DE COLOMBIA	288	3	UNIVERSIDAD NACIONAL DE COLOMBIA	\$263.125
4	UNIVERSIDAD SURCOLOMBIANA	209	4	UNIVERSIDAD POPULAR DEL CESAR	\$30.804
5	UNIVERSIDAD POPULAR DEL CESAR	123	5	INSTITUTO COLOMBIANO PARA EL FOMENTO DE LA EDUCACIÓN SUPERIOR - ICFES	\$28.209
		Participación de las 5 entidades más demandas en número			Participación de las 5 entidades más demandas en valor
		98,95%			95,94%

**Cuadro 3. Resumen de la situación de los procesos activos a 30 de Septiembre de 2016 en contra del Sector que por el valor de sus pretensiones clasifican como más costosos (p)**

Cantidad de procesos activos de más de veinte mil millones	Valor Total de las Pretensiones en procesos de más de veinte mil millones (2016)	Participación del valor de los procesos de más de veinte mil millones en el Sector
6	\$920.144.976.614	30,8%

(p) Corresponde a cifras preliminares debido a que durante el año se realizan actualizaciones frente a demandas admitidas en 2016 o años anteriores pero notificadas en 2016.

# 1. DETALLE DE PROCESOS ACTIVOS EN CONTRA DE LA NACION

## 1.1 Stock y radicación de procesos a 30 de Septiembre de 2016 en Contra de Entidades de Orden Nacional

Cuadro 4. Procesos Activos a 30 de Septiembre de 2016 en Contra de la Nación

Total Procesos (p)	Total Pretensiones (2016)	Tasa de éxito procesal - Acumulado Anual	Éxito Procesal Histórico
506.572	\$289.865.411.620.541	50.95%	47.15%

(p) Corresponde a cifras preliminares debido a que durante el año se realizan actualizaciones frente a demandas admitidas en 2016 o años anteriores pero notificadas en 2016.

Figura 1. Esquema de la radicación en el Sistema durante el 2016, frente al comportamiento de la litigiosidad - Total Nacional -

Participación del Número de Procesos radicados en 2016 según fecha de admisión y valor de pretensión (\$ Millones)

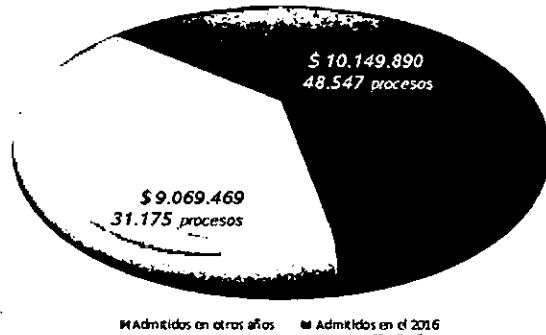

Procesos radicados en 2016 según rezago en año de admisión

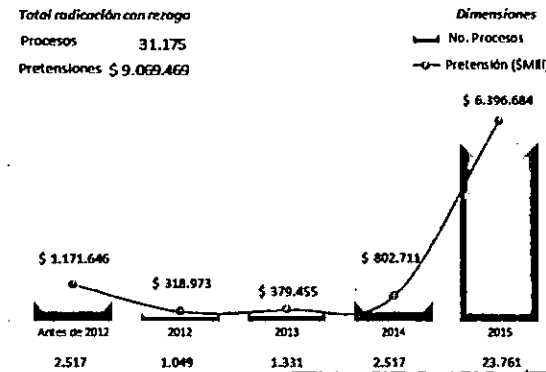

Procesos admitidos en 2016 según mes de admisión

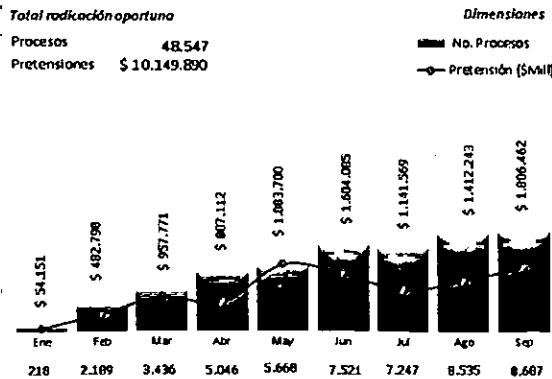

Procesos radicados en 2016 según mes de radicación

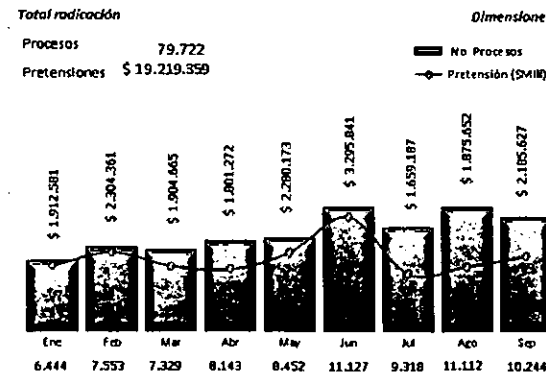

Nota 1: La información gráfica corresponde a procesos ACTIVOS Y TERMINADOS que fueron radicados o admitidos en los periodos citados.

Nota 2: RADICACIÓN OPORTUNA corresponde a procesos que han sido admitidos en 2016 y se radican en el Sistema en el mismo año.

1.2 Análisis de procesos activos a 30 de Septiembre de 2016 con pretensión superior a veinte mil millones contra la Nación - Total Nacional -

Cuadro 5. Stock de procesos activos a 30 de Septiembre de 2016 en contra de la Nación de más de veinte mil millones de pesos

Procesos activos de mayor cuantía -Total Nacional-	Valor de Pretensión total	Participación de las pretensiones frente a las demandas contra el estado
813	\$200.402.088.134.341	69.14%

Figura 2. Esquema de la clasificación de los procesos activos de mayor cuantía a 30 de Septiembre de 2016 - Total Nacional -

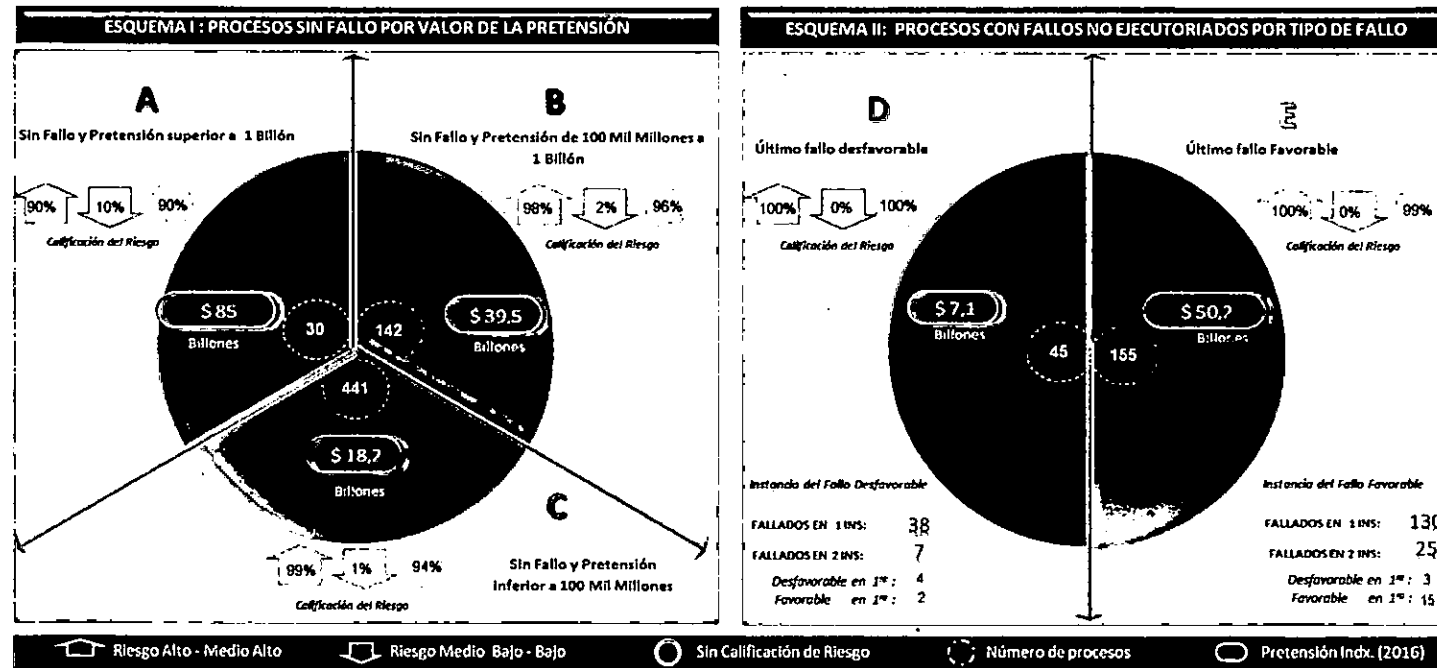

Nota: La calificación del riesgo consolida los cuatro criterios de calificación definidos en Fortaleza de la Defensa, Fortaleza Probatoria, Riesgo Procesal y Nivel de Jurisprudencia. Así mismo, penaliza los procesos que no tienen calificación en alguno de los criterios, asignándole la máxima calificación.

Descripción del Diagrama de Riesgo

El diagrama representa la caracterización de los procesos de más de veinte mil millones contra las entidades públicas de orden nacional, clasificándolos en dos grandes grupos: el primero se ilustra en el esquema I y corresponde a procesos que no han tenido fallos o cuyos fallos no han sido reportados en el sistema por las entidades responsables. El segundo grupo se ilustra en el esquema II y corresponde a los procesos con fallo(s) en alguna instancia.

Cada esquema se divide en sub grupos con el objetivo de determinar necesidades de intervención de acuerdo al nivel de riesgo que se identifique. El primer grupo (Esquema I) está determinado por rangos definidos de acuerdo al valor de las pretensiones que evidencian el nivel de riesgo fiscal. En el esquema II, los sub grupos se definen de acuerdo al último sentido del fallo, de manera que, para los procesos con fallo en segunda instancia se describe el sentido del fallo en la instancia anterior.

Finalmente, se ilustra en cada subgrupo: la cantidad de procesos que involucra, el valor de la pretensión y el porcentaje de procesos por nivel de riesgo. Éste último, se obtiene a partir de la consolidación de las calificaciones registradas por los apoderados de las entidades en el Sistema Único de Gestión e Información de la Actividad Litigiosa del Estado y penaliza los casos en los que hace falta al menos un ítem por calificar asignándole el máximo riesgo.



1.3 Caracterización de los Sectores Administrativos de acuerdo al Stock y Admisión de demandas por número de procesos en contra y Valor de Pretensión

Cuadro 6. Ranking de Sectores Administrativos según número de procesos activos en contra, valor de la pretensión y éxito procesal histórico a 30 de Septiembre de 2016

No.	Sector Demandado	No. Procesos Activos a 30 de Septiembre de 2016	No.	Sector Demandado	Pretensiones (Millones) a 30 de Septiembre de 2016	No.	Sector Demandado	Éxito procesal histórico	Procesos terminados con fallo
1	TRABAJO	254.253	1	DEFENSA NACIONAL	\$84.360.000	1	PRESIDENCIA DE LA REPUBLICA	91.94%	620
2	DEFENSA NACIONAL	70.813	2	HACIENDA Y CREDITO PUBLICO	\$69.712.751	2	PLANEACION	91.07%	3.090
3	EDUCACION NACIONAL	61.081	3	MINAS Y ENERGIA	\$46.613.665	3	ORGANIZACION ELECTORAL - CONSEJO NACIONAL ELECTORAL	89.66%	58
4	HACIENDA Y CREDITO PUBLICO	43.668	4	TRANSPORTE	\$46.253.163	4	ORGANISMOS AUTONOMOS - CNSC	88.89%	90
5	SALUD Y PROTECCION SOCIAL	25.812	5	FISCALIA	\$44.020.780	5	ORGANOS DE CONTROL - CONTRALORIA	87.50%	1.008
6	FISCALIA	19.046	6	COMERCIO, INDUSTRIA Y TURISMO	\$36.844.382	6	VIVIENDA, CIUDAD Y TERRITORIO	86.18%	369
7	RAMA JUDICIAL	15.072	7	PRESIDENCIA DE LA REPUBLICA	\$29.012.753	7	DEPORTE Y RECREACION	86.05%	43
8	JUSTICIA Y DEL DERECHO	6.623	8	ORGANOS DE CONTROL - PROCURADURIA	\$24.964.730	8	EMPLEO PUBLICO	85.69%	524
9	TRANSPORTE	6.119	9	AMBIENTE Y DESARROLLO SOSTENIBLE	\$23.700.718	9	EL CONGRESO (RAMA LEGISLATIVA) - SENADO	85.19%	27
10	MINAS Y ENERGIA	5.032	10	RAMA JUDICIAL	\$20.493.547	10	TECNOLOGIAS DE LA INFORMACION Y LAS COMUNICACIONES	82.91%	1.457
11	COMERCIO, INDUSTRIA Y TURISMO	5.005	11	INTERIOR	\$13.289.559	11	TRANSPORTE	82.85%	2.578
12	AMBIENTE Y DESARROLLO SOSTENIBLE	3.914	12	ORGANOS DE CONTROL - CONTRALORIA	\$11.745.799	12	ORGANOS DE CONTROL - PROCURADURIA	82.82%	355
13	AGRICULTURA Y DESARROLLO RURAL	3.170	13	SALUD Y PROTECCION SOCIAL	\$11.414.398	13	MINAS Y ENERGIA	82.32%	1.866
14	PLANEACION	2.815	14	TRABAJO	\$8.604.805	14	CIENCIA, TECNOLOGIA E INNOVACION	81.82%	11
15	INCLUSION SOCIAL Y RECONCILIACION	2.522	15	JUSTICIA Y DEL DERECHO	\$8.516.204	15	SALUD Y PROTECCION SOCIAL	80.91%	8.733
16	ORGANOS DE CONTROL - PROCURADURIA	1.981	16	PLANEACION	\$8.346.655	16	ORGANISMOS AUTONOMOS - BANCO DE LA REPUBLICA	80.56%	36
17	INTERIOR	1.831	17	AGRICULTURA Y DESARROLLO RURAL	\$7.991.827	17	ORGANOS DE CONTROL - DEFENSORIA	79.73%	74
18	TECNOLOGIAS DE LA INFORMACION Y LAS COMUNICACIONES	1.398	18	INCLUSION SOCIAL Y RECONCILIACION	\$7.455.193	18	ESTADISTICA	79.70%	133
19	PRESIDENCIA DE LA REPUBLICA	1.317	19	TECNOLOGIAS DE LA INFORMACION Y LAS COMUNICACIONES	\$4.670.294	19	AMBIENTE Y DESARROLLO SOSTENIBLE	78.72%	2.664
20	VIVIENDA, CIUDAD Y TERRITORIO	848	20	EL CONGRESO (RAMA LEGISLATIVA) - SENADO	\$3.200.053	20	ORGANIZACION ELECTORAL - REGISTRADURIA	77.05%	536
21	ORGANOS DE CONTROL - CONTRALORIA	800	21	EDUCACION NACIONAL	\$2.984.548	21	INTELIGENCIA ESTRATEGICA Y CONTRAINTELIGENCIA	74.14%	58
22	INTELIGENCIA ESTRATEGICA Y CONTRAINTELIGENCIA	708	22	EL CONGRESO (RAMA LEGISLATIVA) - CAMARA	\$2.709.385	22	COMERCIO, INDUSTRIA Y TURISMO	73.87%	1.776
23	RELACIONES EXTERIORES	666	23	VIVIENDA, CIUDAD Y TERRITORIO	\$2.095.918	23	EL CONGRESO (RAMA LEGISLATIVA) - CAMARA	73.47%	98
24	ORGANIZACION ELECTORAL - REGISTRADURIA	494	24	RELACIONES EXTERIORES	\$1.442.359	24	INTERIOR	72.67%	955
25	ORGANISMOS AUTONOMOS - CNSC	411	25	ESTADISTICA	\$1.370.746	25	AGRICULTURA Y DESARROLLO RURAL	69.57%	1.896
26	EMPLEO PUBLICO	335	26	ORGANOS DE CONTROL - DEFENSORIA	\$505.081	26	ORGANOS DE CONTROL - AUDITORIA	67.74%	31
27	CULTURA	285	27	ORGANISMOS AUTONOMOS - BANCO DE LA REPUBLICA	\$255.399	27	CULTURA	67.50%	40
28	ESTADISTICA	221	28	INTELIGENCIA ESTRATEGICA Y CONTRAINTELIGENCIA	\$229.125	28	RELACIONES EXTERIORES	66.86%	353
29	EL CONGRESO (RAMA LEGISLATIVA) - SENADO	158	29	ORGANIZACION ELECTORAL - REGISTRADURIA	\$218.127	29	INCLUSION SOCIAL Y RECONCILIACION	62.57%	740
30	ORGANISMOS AUTONOMOS - BANCO DE LA REPUBLICA	126	30	EMPLEO PUBLICO	\$140.022	30	JUSTICIA Y DEL DERECHO	57.55%	2.490
31	ORGANIZACION ELECTORAL - CONSEJO NACIONAL ELECTORAL	94	31	CULTURA	\$90.320	31	RAMA JUDICIAL	51.47%	1.630
32	ORGANOS DE CONTROL - DEFENSORIA	75	32	ORGANISMOS AUTONOMOS - CNSC	\$72.750	32	EDUCACION NACIONAL	50.19%	1.578
33	EL CONGRESO (RAMA LEGISLATIVA) - CAMARA	55	33	ORGANIZACION ELECTORAL - CONSEJO NACIONAL ELECTORAL	\$49.666	33	HACIENDA Y CREDITO PUBLICO	49.17%	18.754
34	DEPORTE Y RECREACION	36	34	CIENCIA, TECNOLOGIA E INNOVACION	\$42.030	34	FISCALIA	47.15%	2.933
35	ORGANOS DE CONTROL - AUDITORIA	22	35	DEPORTE Y RECREACION	\$25.903	35	TRABAJO	37.38%	7.701
36	CIENCIA, TECNOLOGIA E INNOVACION	10	36	ORGANOS DE CONTROL - AUDITORIA	\$1.110	36	DEFENSA NACIONAL	28.06%	42.518
	TOTAL NACIONAL PROCESOS EN CONTRA	506.572		TOTAL NACIONAL PROCESOS EN CONTRA	\$289.865.412	99	TOTAL NACIONAL PROCESOS EN CONTRA	47.15%	95.016

Cuadro 7. Ranking de Sectores Administrativos por número de procesos en contra y por valor de las pretensiones, correspondientes a la radicación de 2016 hasta el 30 de Septiembre de 2016

No.	Sector Demandado	No. Procesos Radicados	No.	Sector Demandado	Pretensiones Radicados (Mill.)
1	TRABAJO	29.723	1	DEFENSA NACIONAL	\$5.806.823
2	DEFENSA NACIONAL	14.258	2	HACIENDA Y CREDITO PUBLICO	\$4.877.635
3	EDUCACION NACIONAL	13.454	3	RAMA JUDICIAL	\$2.467.745
4	HACIENDA Y CREDITO PUBLICO	12.350	4	FISCALIA	\$2.296.045
5	RAMA JUDICIAL	2.345	5	SALUD Y PROTECCION SOCIAL	\$1.158.415
6	FISCALIA	2.021	6	MINAS Y ENERGIA	\$1.068.226
7	SALUD Y PROTECCION SOCIAL	1.738	7	AMBIENTE Y DESARROLLO SOSTENIBLE	\$882.979
8	INCLUSION SOCIAL Y RECONCILIACION	936	8	JUSTICIA Y DEL DERECHO	\$861.003
9	JUSTICIA Y DEL DERECHO	924	9	TRABAJO	\$809.408
10	MINAS Y ENERGIA	902	10	INCLUSION SOCIAL Y RECONCILIACION	\$745.798
11	COMERCIO, INDUSTRIA Y TURISMO	828	11	INTERIOR	\$633.024
12	AMBIENTE Y DESARROLLO SOSTENIBLE	822	12	TRANSPORTE	\$588.667
13	AGRICULTURA Y DESARROLLO RURAL	633	13	AGRICULTURA Y DESARROLLO RURAL	\$474.956
14	TRANSPORTE	583	14	EDUCACION NACIONAL	\$433.169
15	PLANEACION	543	15	PRESIDENCIA DE LA REPUBLICA	\$335.680
16	INTERIOR	400	16	PLANEACION	\$101.005
17	PRESIDENCIA DE LA REPUBLICA	334	17	ORGANOS DE CONTROL - DEFENSORIA	\$100.044
18	RELACIONES EXTERIORES	206	18	COMERCIO, INDUSTRIA Y TURISMO	\$87.315
19	VIVIENDA, CIUDAD Y TERRITORIO	200	19	ORGANOS DE CONTROL - CONTRALORIA	\$82.001
20	ORGANOS DE CONTROL - PROCURADURIA	187	20	VIVIENDA, CIUDAD Y TERRITORIO	\$65.981
21	ORGANIZACION ELECTORAL - REGISTRADURIA	156	21	RELACIONES EXTERIORES	\$42.162
22	TECNOLOGIAS DE LA INFORMACION Y LAS COMUNICACIONES	127	22	ORGANOS DE CONTROL - PROCURADURIA	\$36.494
23	ORGANISMOS AUTONOMOS - BANCO DE LA REPUBLICA	104	23	TECNOLOGIAS DE LA INFORMACION Y LAS COMUNICACIONES	\$36.195
24	ORGANOS DE CONTROL - CONTRALORIA	83	24	ORGANIZACION ELECTORAL - REGISTRADURIA	\$32.182
25	EMPLEO PUBLICO	81	25	INTELIGENCIA ESTRATEGICA Y CONTRAINTELIGENCIA	\$13.591
26	INTELIGENCIA ESTRATEGICA Y CONTRAINTELIGENCIA	80	26	CULTURA	\$9.345
27	ORGANISMOS AUTONOMOS - CNSC	63	27	ESTADISTICA	\$7.405
28	ESTADISTICA	52	28	ORGANISMOS AUTONOMOS - BANCO DE LA REPUBLICA	\$6.954
29	ORGANIZACION ELECTORAL - CONSEJO NACIONAL ELECTORAL	43	29	EMPLEO PUBLICO	\$5.812
30	EL CONGRESO (RAMA LEGISLATIVA) - SENADO	19	30	EL CONGRESO (RAMA LEGISLATIVA) - CAMARA	\$4.985
31	CULTURA	17	31	EL CONGRESO (RAMA LEGISLATIVA) - SENADO	\$4.960
32	EL CONGRESO (RAMA LEGISLATIVA) - CAMARA	12	32	ORGANIZACION ELECTORAL - CONSEJO NACIONAL ELECTORAL	\$4.932
33	ORGANOS DE CONTROL - DEFENSORIA	11	33	ORGANISMOS AUTONOMOS - CNSC	\$3.732
34	ORGANOS DE CONTROL - AUDITORIA	8	34	DEPORTE Y RECREACION	\$587
35	CIENCIA, TECNOLOGIA E INNOVACION	5	35	ORGANOS DE CONTROL - AUDITORIA	\$370
36	DEPORTE Y RECREACION	3	36	CIENCIA, TECNOLOGIA E INNOVACION	\$287
	TOTAL NACIONAL PROCESOS EN CONTRA, RADICADOS EN 2016	79.722		TOTAL NACIONAL PROCESOS EN CONTRA, RADICADOS EN 2016	\$19.219.359

## 2. DETALLE DE PROCESOS EN CONTRA DEL SECTOR EDUCACION NACIONAL

### 2.1 Caracterización del comportamiento de las demandas en contra del Sector Educación Nacional a 30 de Septiembre de 2016

Figura 3. Esquema de la radicación en el Sistema durante el 2016, frente al comportamiento de la litigiosidad - Total Sector Educación Nacional -

Participación del Número de Procesos radicados en 2016 según fecha de admisión y valor de pretensión: (\$ Millones)

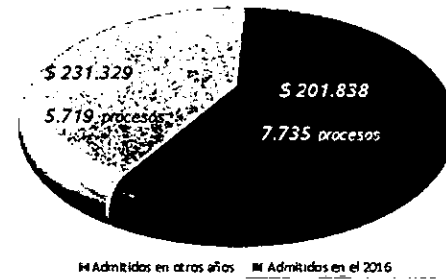

Procesos radicados en 2016 según rezago en año de admisión

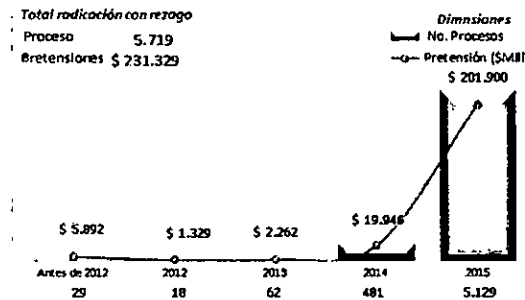

Procesos admitidos en 2016 según mes de admisión

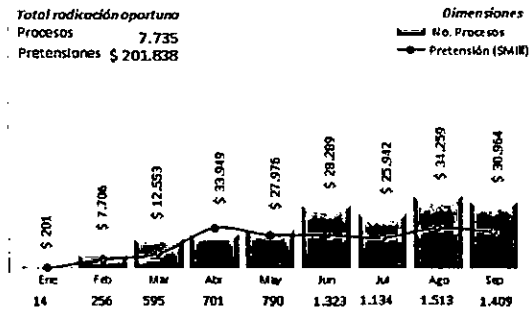

Procesos radicados en 2016 según mes de radicación

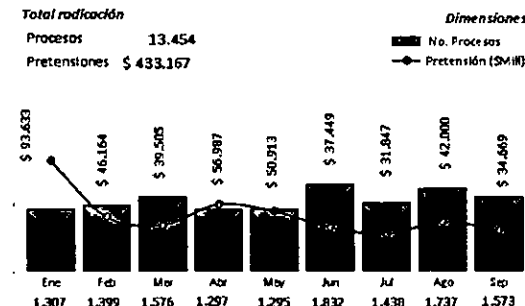

Nota 1: La información gráfica corresponde a procesos ACTIVOS Y TERMINADOS que fueron radicados o admitidos en los periodos citados.

Nota 2: RADICACIÓN OPORTUNA corresponde a procesos que han sido admitidos en 2016 y se radican en el Sistema en el mismo año.

2.2 Principales Movimientos de procesos judiciales en contra de las entidades del Sector Educación Nacional a 30 de Septiembre de 2016

Cuadro 8. Movimientos trimestrales: Junio - Septiembre de 2016

Nota: (a) Corresponde a entradas y salidas debido a actualizaciones en la calidad del sujeto procesal, vinculación o desvinculación de entidades al proceso, que a su vez generan cambios en los conteos por sectores.

Nota: (b) Corresponde a procesos sobre los que otras entidades vinculadas informaron la terminación pero la entidad en cuestión debe formalizarla y registrar el sentido del fallo.

Entidad	No. Procesos a 31 de	Procesos que	Procesos que	Otros movimientos	No. Procesos a 30 de	Procesos Sin Fallo	Procesos Pendientes por	Variación absoluta	Variación Porcentual	Participación de la entidad	Tasa de Éxito	Éxito Procesal	Pretensiones a 31 de Junio	Pretensiones de procesos que ingresaron	Pretensiones a 30 de Septiembre	Variación absoluta	Variación Porcentual	Participación de la entidad	Procesos de más de	Pretensiones de los procesos
Demanda	Junio de 2016	Ingresan	Terminan	(a)	Septiembre de 2016	registrado	Formalizar Terminación (b)	(No. Procesos)	(No. Procesos)	(No. Procesos)	Procesal (Trimestral)	Histórico	de 2016 (\$Millones)	que ingresaron	de 2016(\$Millones)	Pretensiones (\$Millones)	(\$ Pretensiones)	(\$ Pretensiones)	20,000 Millones	de más de 20 mil (\$Millones)
MINISTERIO DE EDUCACIÓN NACIONAL	7.185	478	101	123	7.685	9	21	500	7.0%	12.6%	33.8%	78.2%	\$1.044.114	\$23.738	\$1.070.343	\$26.229	2.5%	35.5%	3	\$706.470
FONDO DE PRESTACIONES SOCIALES DEL MAGISTERIO FOMAG	48.334	4.164	290	-6	52.202	6	26	3.868	8.0%	85.4%	20.8%	25.3%	\$1.417.845	\$79.682	\$1.501.297	\$83.452	5.9%	49.8%	0	\$0
UNIVERSIDAD NACIONAL DE COLOMBIA	289	22	13	-10	288		0	-1	(0.3%)	0.5%	23.1%	34.5%	\$261.248	\$1.875	\$263.125	\$1.877	0.7%	8.7%	2	\$193.037
UNIVERSIDAD POPULAR DEL CESAR	116	8	2	1	123		0	7	6.0%	0.2%	0.0%	0.0%	\$30.202	\$479	\$30.804	\$601	2.0%	1.0%	1	\$20.638
INSTITUTO COLOMBIANO PARA EL FOMENTO DE LA EDUCACIÓN SUPERIOR - ICFES	52	5	1	-1	55		0	3	5.8%	0.1%	0.0%	76.0%	\$26.851	\$954	\$28.209	\$1.358	5.1%	0.9%	0	\$0
UNIVERSIDAD SURCOLOMBIANA	189	25	1	-4	209		0	20	10.6%	0.3%	100.0%	37.0%	\$19.754	\$668	\$20.790	\$1.036	5.2%	0.7%	0	\$0
INSTITUTO NACIONAL PARA SORDOS - INSOR	3	1	0	0	4		0	1	33.3%	0.0%		50.0%	\$16.175	\$15	\$16.301	\$125	0.8%	0.5%	0	\$0
UNIVERSIDAD NACIONAL DE CORDOBA	44	2	0	-2	44		0	0	0.0%	0.1%		50.0%	\$14.020	\$133	\$14.221	\$200	1.4%	0.5%	0	\$0
INSTITUTO COLOMBIANO DE CREDITO Y ESTUDIOS TECNICOS EN EL EXTERIOR - ICEDEX	53	6	6	3	56		0	3	5.7%	0.1%	100.0%	73.3%	\$13.245	\$717	\$13.868	\$623	4.7%	0.5%	0	\$0
UNIVERSIDAD DEL CAUCA	72	11	4	0	79		0	7	9.7%	0.1%	50.0%	37.9%	\$8.247	\$157	\$8.420	\$173	2.1%	0.3%	0	\$0
UNIVERSIDAD TECNOLÓGICA DE CHOCÓ "DIEGO LUIS CORDOBA"	26	1	0	0	27		0	1	3.8%	0.0%		0.0%	\$7.807	\$22	\$7.876	\$69	0.9%	0.3%	0	\$0
UNIVERSIDAD PEDAGÓGICA Y TECNOLÓGICA DE COLOMBIA	88	7	4	0	91		0	3	3.4%	0.1%		69.1%	\$5.544	\$267	\$7.622	\$2.078	37.5%	0.3%	0	\$0

Entidad	No. Procesos a 31 de	Procesos que	Procesos que	Otros movimientos	No. Procesos a 30 de	Procesos Sin Fallo	Procesos Pendientes por	Variación absoluta	Variación Porcentual	Participación de la entidad	Tasa de Éxito	Éxito Procesal	Pretensiones a 31 de Junio	Pretensiones de procesos que ingresaron	Pretensiones a 30 de Septiembre	Variación absoluta	Variación Porcentual	Participación de la entidad	Procesos de más de	Pretensiones de los procesos
Demandada	Junio de 2016	Ingresan	Terminan	(a)	Septiembre de 2016	registrado	Formalizar Terminación (b)	(No. Procesos)	(No. Procesos)	(No. Procesos)	Procesal (Trimestral)	Histórico	de 2016 (\$Millones)	que ingresaron	de 2016(\$Millones)	Pretensiones (\$Millones)	(\$ Pretensiones)	(\$ Pretensiones)	20,000 Millones	de más de 20 mil (\$Millones)
UNIVERSIDAD MILITAR NUEVA GRANADA	15	1	1	1	16		0	1	6.7%	0.0%	100.0%	56.3%	\$6.880	\$15	\$7.110	\$230	3.3%	0.2%	0	\$0
UNIVERSIDAD NACIONAL ABIERTA Y A DISTANCIA - UNAD	33	4	2	0	35		0	2	6.1%	0.1%	50.0%	68.3%	\$3.093	\$547	\$3.646	\$553	17.9%	0.1%	0	\$0
CONSEJO PROFESIONAL NACIONAL DE INGENIERIA - COPNIA	13	0	0	1	14		0	1	7.7%	0.0%		40.0%	\$3.302	\$0	\$3.482	\$179	5.4%	0.1%	0	\$0
UNIVERSIDAD DE LOS LLANOS	24	2	0	0	26		0	2	8.3%	0.0%		75.0%	\$3.425	\$30	\$3.478	\$53	1.6%	0.1%	0	\$0
UNIVERSIDAD DE LA AMAZONIA	26	10	1	0	35		0	9	34.6%	0.1%	100.0%	66.7%	\$3.799	\$47	\$3.478	\$-321	( 8.4%)	0.1%	0	\$0
UNIVERSIDAD TECNOLÓGICA DE PEREIRA	22	3	0	0	25		0	3	13.6%	0.0%		38.5%	\$3.203	\$69	\$3.281	\$78	2.4%	0.1%	0	\$0
UNIVERSIDAD DE CALDAS	48	3	5	0	46		0	-2	( 4.2%)	0.1%	100.0%	65.9%	\$2.102	\$101	\$2.129	\$27	1.3%	0.1%	0	\$0
UNIVERSIDAD PEDAGÓGICA NACIONAL	23	4	5	0	22		0	-1	( 4.3%)	0.0%	40.0%	61.5%	\$2.414	\$537	\$2.060	\$-354	( 14.7%)	0.1%	0	\$0
UNIVERSIDAD DEL PACÍFICO	16	7	0	0	23		0	7	43.8%	0.0%			\$434	\$1.191	\$1.799	\$1.364	314.0%	0.1%	0	\$0
UNIVERSIDAD COLEGIO MAYOR DE CUNDINAMARCA	8	0	1	0	7	0	1	-1	( 12.5%)	0.0%		33.3%	\$2.518	\$0	\$1.626	\$-892	( 35.4%)	0.1%	0	\$0
INSTITUTO TÉCNICO CENTRAL	30	3	1	3	35		0	5	16.7%	0.1%	100.0%	100.0%	\$483	\$153	\$819	\$336	69.6%	0.0%	0	\$0
INSTITUTO NACIONAL DE FORMACION TÉCNICA PROFESIONAL DE SAN JUAN DEL CESAR (INFOTEP)	2	0	0	0	2		0	0	0.0%	0.0%			\$251	\$0	\$252	\$1	0.5%	0.0%	0	\$0
INSTITUTO NACIONAL PARA CIEGOS - INCI	3	0	0	0	3		0	0	0.0%	0.0%		0.0%	\$91	\$0	\$87	\$-3	( 3.7%)	0.0%	0	\$0
FONDO DE DESARROLLO DE LA EDUCACIÓN SUPERIOR - FODESEP	2	0	0	-2	0		0						\$53							
INSTITUTO TOLIMENSE DE FORMACIÓN TÉCNICA PROFESIONAL	0	0	0	0	0		0													
<b>TOTAL SECTOR</b>	<b>56.641</b>	<b>4.763</b>	<b>430</b>	<b>107</b>	<b>61.081</b>	<b>15</b>	<b>46</b>	<b>4.440</b>	<b>7.8%</b>	<b>11.3%</b>	<b>28.4%</b>	<b>50.2%</b>	<b>\$2.865.277</b>	<b>\$110.737</b>	<b>\$2.984.548</b>	<b>\$119.270</b>	<b>4.2%</b>	<b>0.6%</b>	<b>6</b>	<b>\$920.145</b>

**Cuadro 9. Movimiento acumulado anual desde 31 de Diciembre de 2015**

Nota: (a) Corresponde a entradas y salidas debido a actualizaciones en la calidad del sujeto procesal, vinculación o desvinculación de entidades al proceso, que a su vez generan cambios en los conteos por sectores.

Entidad Demandada	No. Procesos a 31 de Diciembre de 2015	Procesos que Ingresan	Procesos que Terminan	Otros movimientos (a)	No. Procesos a 30 de Septiembre de 2016	Variación absoluta (No. Procesos)	Variación Porcentual (No. Procesos)	Participación de la entidad (No. Procesos)	Tasa de Éxito Procesal - Acumulado Anual	Éxito Procesal Histórico	Pretensiones a 31 de Diciembre de 2015 (\$Millones)	Pretensiones de procesos que ingresaron	Pretensiones a 30 de Septiembre de 2016 (\$Millones)	Variación absoluta Pretensiones (\$Millones)	Variación Porcentual (\$ Pretensiones)	Participación de la entidad (\$ Pretensiones)	Procesos de más de 20,000 Millones	Pretensiones de los procesos de más de 20 mil (\$Millones)
MINISTERIO DE EDUCACIÓN NACIONAL	6.040	1.557	94	182	7.685	1.645	27.2%	12.6%	35.9%	78.2%	\$929.090	\$93.614	\$1.070.343	\$141.253	15.2%	35.5%	3	\$706.470
FONDO DE PRESTACIONES SOCIALES DEL MAGISTERIOS FOMAG	41.014	11.490	312	10	52.202	11.188	27.3%	85.4%	20.7%	25.3%	\$1.143.202	\$293.244	\$1.501.297	\$358.095	31.3%	49.8%	0	\$0
UNIVERSIDAD NACIONAL DE COLOMBIA	324	62	89	-9	288	-36	(11.1%)	0.5%	18.0%	34.5%	\$121.377	\$4.736	\$263.125	\$141.749	116.8%	8.7%	2	\$193.037
UNIVERSIDAD POPULAR DEL CÉSAR	113	12	2	0	123	10	8.8%	0.2%	0.0%	0.0%	\$28.614	\$537	\$30.804	\$2.190	7.7%	1.0%	1	\$20.638
INSTITUTO COLOMBIANO PARA EL FOMENTO DE LA EDUCACIÓN SUPERIOR - ICFES	45	11	1	0	55	10	22.2%	0.1%	0.0%	76.0%	\$22.620	\$4.238	\$28.209	\$5.589	24.7%	0.9%	0	\$0
UNIVERSIDAD SURCOLOMBIANA	86	164	44	3	209	123	143.0%	0.3%	30.2%	37.0%	\$1.209.347	\$5.519	\$20.790	\$-1.188.556	(98.3%)	0.7%	0	\$0
INSTITUTO NACIONAL PARA SORDOS - INSOR	2	2	0	0	4	2	100.0%	0.0%		50.0%	\$13	\$16.287	\$16.301	\$16.287	121234%	0.5%	0	\$0
UNIVERSIDAD NACIONAL DE CORDOBA	38	8	0	-2	44	6	15.8%	0.1%		50.0%	\$9.285	\$4.410	\$14.221	\$4.936	53.2%	0.5%	0	\$0
INSTITUTO COLOMBIANO DE CREDITO Y ESTUDIOS TÉCNICOS EN EL EXTERIOR - ICETEX	52	11	9	2	56	4	7.7%	0.1%	100.0%	73.3%	\$14.306	\$1.520	\$13.868	\$-438	(3.1%)	0.5%	0	\$0
UNIVERSIDAD DEL CAUCA	79	29	25	-4	79	0	0.0%	0.1%	24.0%	37.9%	\$8.005	\$684	\$8.420	\$415	5.2%	0.3%	0	\$0
UNIVERSIDAD TECNOLÓGICA DE CHOCÓ "DIEGO LUIS CORDOBA"	23	12	9	1	27	4	17.4%	0.0%	0.0%	0.0%	\$3.646	\$4.484	\$7.876	\$4.230	116.0%	0.3%	0	\$0
UNIVERSIDAD PEDAGÓGICA Y TECNOLÓGICA DE COLOMBIA	108	12	22	-7	91	-17	(15.7%)	0.1%	61.5%	69.1%	\$5.460	\$473	\$7.622	\$2.162	39.6%	0.3%	0	\$0
UNIVERSIDAD MILITAR NUEVA GRANADA	14	2	2	2	16	2	14.3%	0.0%	50.0%	56.3%	\$4.887	\$980	\$7.110	\$2.224	45.5%	0.2%	0	\$0
UNIVERSIDAD NACIONAL ABIERTA Y A DISTANCIA - UNAD	30	11	6	0	35	5	16.7%	0.1%	33.3%	68.3%	\$1.966	\$2.133	\$3.646	\$1.680	85.4%	0.1%	0	\$0
CONSEJO PROFESIONAL NACIONAL DE INGENIERÍA - COPNIA	9	4	0	1	14	5	55.6%	0.0%		40.0%	\$1.954	\$-1.244	\$3.482	\$-1.528	78.2%	0.1%	0	\$0
UNIVERSIDAD DE LOS LLANOS	24	2	0	0	26	2	8.3%	0.0%		75.0%	\$3.254	\$30	\$3.478	\$224	6.9%	0.1%	0	\$0
UNIVERSIDAD DE LA AMAZONIA	19	17	1	0	35	16	84.2%	0.1%	100.0%	66.7%	\$2.391	\$1.164	\$3.478	\$1.087	45.4%	0.1%	0	\$0
UNIVERSIDAD TECNOLÓGICA DE PEREIRA	27	6	8	0	25	-2	(7.4%)	0.0%	37.5%	38.5%	\$4.015	\$76	\$3.281	\$-734	(18.3%)	0.1%	0	\$0
UNIVERSIDAD DE CALDAS	51	11	14	-2	46	-5	(9.8%)	0.1%	57.1%	65.9%	\$2.010	\$209	\$2.129	\$119	5.9%	0.1%	0	\$0
UNIVERSIDAD PEDAGÓGICA NACIONAL	22	6	6	0	22	0	0.0%	0.0%	33.3%	61.5%	\$2.354	\$693	\$2.060	\$-294	(12.5%)	0.1%	0	\$0
UNIVERSIDAD DEL PACÍFICO	8	15	0	0	23	15	187.5%	0.0%			\$176	\$1.612	\$1.799	\$1.622	921.2%	0.1%	0	\$0
UNIVERSIDAD COLEGIO MAYOR DE CUNDINAMARCA	8	0	1	0	7	-1	(12.5%)	0.0%		33.3%	\$2.393	\$0	\$1.626	\$-767	(32.1%)	0.1%	0	\$0
INSTITUTO TÉCNICO CENTRAL	29	6	1	1	35	6	20.7%	0.1%	100.0%	100.0%	\$450	\$291	\$819	\$369	81.9%	0.0%	0	\$0
INSTITUTO NACIONAL DE FORMACIÓN TÉCNICA PROFESIONAL DE SAN JUAN DEL CÉSAR (INFOTEP)	1	1	0	0	2	1	100.0%	0.0%			\$67	\$160	\$252	\$165	189.5%	0.0%	0	\$0
INSTITUTO NACIONAL PARA CIEGOS - INCI	3	1	0	-1	3	0	0.0%	0.0%		0.0%	\$79	\$7	\$87	\$8	10.4%	0.0%	0	\$0
FONDO DE DESARROLLO DE LA EDUCACIÓN SUPERIOR - FODESEP	1	0	1	0	0				0.0%		\$64							
INSTITUTO TOLIMENSE DE FORMACIÓN TÉCNICA PROFESIONAL	0	0	0	0	0													
<b>TOTAL SECTOR</b>	<b>48.110</b>	<b>13.436</b>	<b>640</b>	<b>175</b>	<b>61.081</b>	<b>12.971</b>	<b>27.0%</b>	<b>11.3%</b>	<b>29.2%</b>	<b>50.2%</b>	<b>\$3.494.298</b>	<b>\$433.813</b>	<b>\$2.984.548</b>	<b>\$-509.751</b>	<b>(14.6%)</b>	<b>0.6%</b>	<b>6</b>	<b>\$920.145</b>

Figura 4. Participación de procesos activos y pretensiones contra las entidades del Sector Educación Nacional a 30 de Septiembre de 2016



Figura 5. Principales causas de demandas por cantidad de procesos activos a 30 de Septiembre de 2016 y valor de pretensiones contra de las entidades del Sector Educación Nacional

Causas más frecuentes		TE Parcial	Causas más costosas (\$Millones)		TE Parcial
5.791	RETARDO EN EL PAGO DE AUXILIO DE CESANTIAS	NA	\$ 613.612	NO OMBEN EN LAS FUNCIONES DE INSPECCION, VIGILANCIA Y CONTROL	0,0%
10.450	ILEGALIDAD DEL ACTO ADMINISTRATIVO QUE NO RECONOCE LA RECLUIDACION DE LA PENSION	47,7%	\$ 502.205	RETARDO EN EL PAGO DE AUXILIO DE CESANTIAS	NA
6.272	NO RECONOCIMIENTO EN DERECHO DE PRESTACIONES SOCIALES	77,6%	\$ 290.021	NO INCUMPLIMIENTO CONTRACTUAL	25,0%
2.391	NO DE SCUENTO ILEGAL A LA MESADA PENSIONAL	NA	\$ 195.687	ILEGALIDAD DEL ACTO ADMINISTRATIVO QUE NO RECONOCE LA RECLUIDACION DE LA PENSION	47,7%
2.264	ILEGALIDAD DEL ACTO ADMINISTRATIVO QUE LIQUIDA PENSION	17,2%	\$ 91.259	NO RECONOCIMIENTO EN DERECHO DE PRESTACIONES SOCIALES	77,6%
1.531	ILEGALIDAD DEL ACTO ADMINISTRATIVO QUE LIQUIDA EL AUXILIO DE CESANTIAS	NA	\$ 90.849	NO RECONOCIMIENTO DE REAJUSTE Y/O INYELACION SALARIAL	66,7%
954	RECLAMACIONES REFERENTES A PENSIONES	39,3%	\$ 76.835	NO INCUMPLIMIENTO DE SENTENCIA JUDICIAL O ACUERDO CONCILIATORIO	50,0%
920	NO INCUMPLIMIENTO DE SENTENCIA JUDICIAL O ACUERDO CONCILIATORIO	50,0%	\$ 66.721	ILEGALIDAD DEL ACTO ADMINISTRATIVO QUE LIQUIDA EL AUXILIO DE CESANTIAS	NA
881	ILEGALIDAD DEL ACTO ADMINISTRATIVO QUE NO RECONOCE PAGO DE PRIMA DE SERVICIOS	96,4%	\$ 44.207	NO FALLA EN LA PRESTACION DEL SERVICIO DE SALUD	100%
769	NO PAGO DE MESADA ADICIONAL	NA	\$ 35.764	ILEGALIDAD DEL ACTO ADMINISTRATIVO QUE LIQUIDA PENSION	17,2%

2.3 Comportamiento de la calificación del Riesgo de los procesos activos a 30 de Septiembre de 2016 en contra del Sector Educación Nacional

**Cuadro 10. Calificación del Riesgo Procesal, Magnitud y Riesgo Agregado por Entidades del Sector Educación Nacional a 30 de Septiembre de 2016**

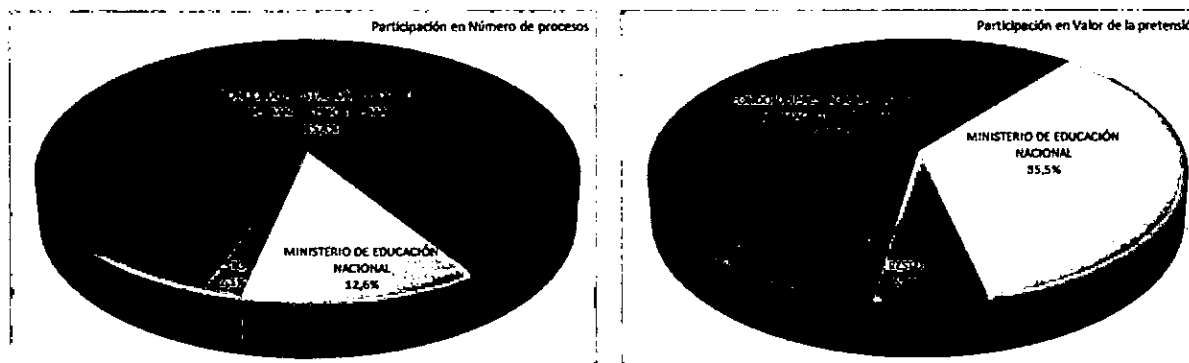
Entidad	Procesos con ningún criterio calificado	Participación en la entidad de procesos sin calificación	Procesos con al menos un criterio calificado	Participación en la de procesos calificados	Magnitud Riesgo Agregado	Riesgo Agregado
MINISTERIO DE EDUCACIÓN NACIONAL	7.333	95.4%	352	4.6%	1.00	Alto
FONDO DE PRESTACIONES SOCIALES DEL MAGISTERIOS FOMAG	52.202	100.0%	0	0.0%	1.00	Alto
UNIVERSIDAD NACIONAL DE COLOMBIA	287	99.7%	1	0.3%	1.00	Alto
UNIVERSIDAD SURCOLOMBIANA	209	100.0%	0	0.0%	1.00	Alto
UNIVERSIDAD POPULAR DEL CESAR	123	100.0%	0	0.0%	1.00	Alto
UNIVERSIDAD DEL CAUCA	78	98.7%	1	1.3%	1.00	Alto
UNIVERSIDAD PEDAGÓGICA Y TECNOLÓGICA DE COLOMBIA	78	85.7%	13	14.3%	1.00	Alto
INSTITUTO COLOMBIANO PARA EL FOMENTO DE LA EDUCACIÓN SUPERIOR – ICIFES	52	94.5%	3	5.5%	1.00	Alto
UNIVERSIDAD DE CALDAS	46	100.0%	0	0.0%	1.00	Alto
UNIVERSIDAD NACIONAL DE CORDOBA	44	100.0%	0	0.0%	1.00	Alto
INSTITUTO TÉCNICO CENTRAL	35	100.0%	0	0.0%	1.00	Alto
UNIVERSIDAD NACIONAL ABIERTA Y A DISTANCIA - UNAD	34	97.1%	1	2.9%	1.00	Alto
UNIVERSIDAD DE LA AMAZONIA	28	80.0%	7	20.0%	1.00	Alto
UNIVERSIDAD TECNOLÓGICA DE CHOCÓ "DIEGO LUIS CORDOBA"	27	100.0%	0	0.0%	1.00	Alto
UNIVERSIDAD DE LOS LLANOS	26	100.0%	0	0.0%	1.00	Alto
UNIVERSIDAD TECNOLÓGICA DE PEREIRA	25	100.0%	0	0.0%	1.00	Alto
UNIVERSIDAD MILITAR NUEVA GRANADA	16	100.0%	0	0.0%	1.00	Alto
CONSEJO PROFESIONAL NACIONAL DE INGENIERÍA - COPNIA	13	92.9%	1	7.1%	1.00	Alto
UNIVERSIDAD PEDAGÓGICA NACIONAL	11	50.0%	11	50.0%	1.00	Alto
UNIVERSIDAD COLEGIO MAYOR DE CUNDINAMARCA	7	100.0%	0	0.0%	1.00	Alto
INSTITUTO COLOMBIANO DE CREDITO Y ESTUDIOS TÉCNICOS EN EL EXTERIOR - ICETEX	4	7.1%	52	92.9%	1.00	Alto
UNIVERSIDAD DEL PACÍFICO	3	13.0%	20	87.0%	1.00	Alto
INSTITUTO NACIONAL PARA CIEGOS – INCI	2	66.7%	1	33.3%	1.00	Alto
INSTITUTO NACIONAL DE FORMACIÓN TÉCNICA PROFESIONAL DE SAN JUAN DEL CESAR (INFOTEP)	2	100.0%	0	0.0%	1.00	Alto
INSTITUTO NACIONAL PARA SORDOS - INSOR	1	25.0%	3	75.0%	1.00	Alto
TOTAL SECTOR	60.619	99.2%	462	0.8%	1.00	Alto

Nota: El riesgo agregado corresponde a una medida del riesgo que consolida para cada proceso, las calificaciones registradas en Fortaleza de la Defensa, Fortaleza Probatoria, Riesgo Procesal y Nivel de Jurisprudencia que penaliza los procesos que no tienen calificación en alguno de los criterios, asignándole la máxima calificación

**Figura 6. Estructura de la calificación del Riesgo por ítem, en los procesos activos a 30 de Septiembre de 2016 contra el Sector Educación Nacional**

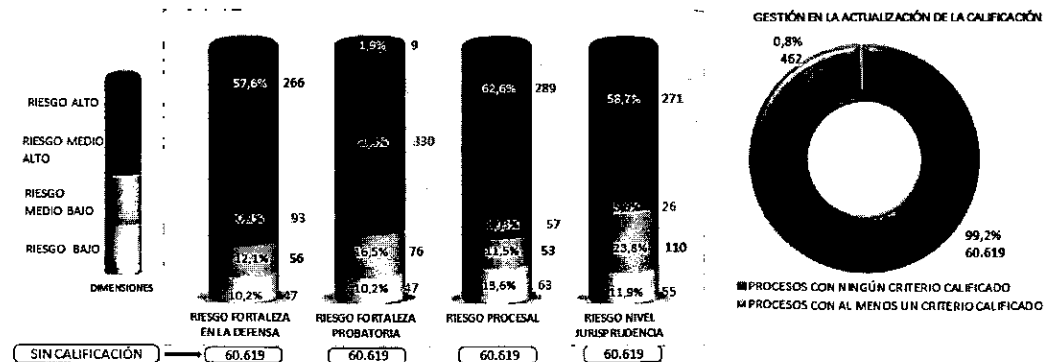



2.4 Análisis de procesos activos a 30 de Septiembre de 2016 con pretensión superior a veinte mil millones contra Educación Nacional

En el Anexo 5.1 se presenta el listado de los procesos activos a 30 de Septiembre de 2016 en contra del Sector Educación Nacional con pretensiones de más de veinte mil millones, detallando el número de rama, la calificación del riesgo, el sentido del último fallo no ejecutoriado, instancia actual, jurisdicción-acción, pretensión y causa de la demanda.

Cuadro 11. Stock procesos activos a 30 de Septiembre de 2016 de más de veinte mil millones en contra del Sector Educación Nacional

Procesos activos de mayor cuantía en el Sector	Valor de Pretensión total	Participación pretensiones en el Sector
6	\$920.144.976.614	30.83%

Figura 7. Esquema de la clasificación de los procesos activos a 30 de Septiembre de 2016 de mayor cuantía - Sector Educación Nacional -

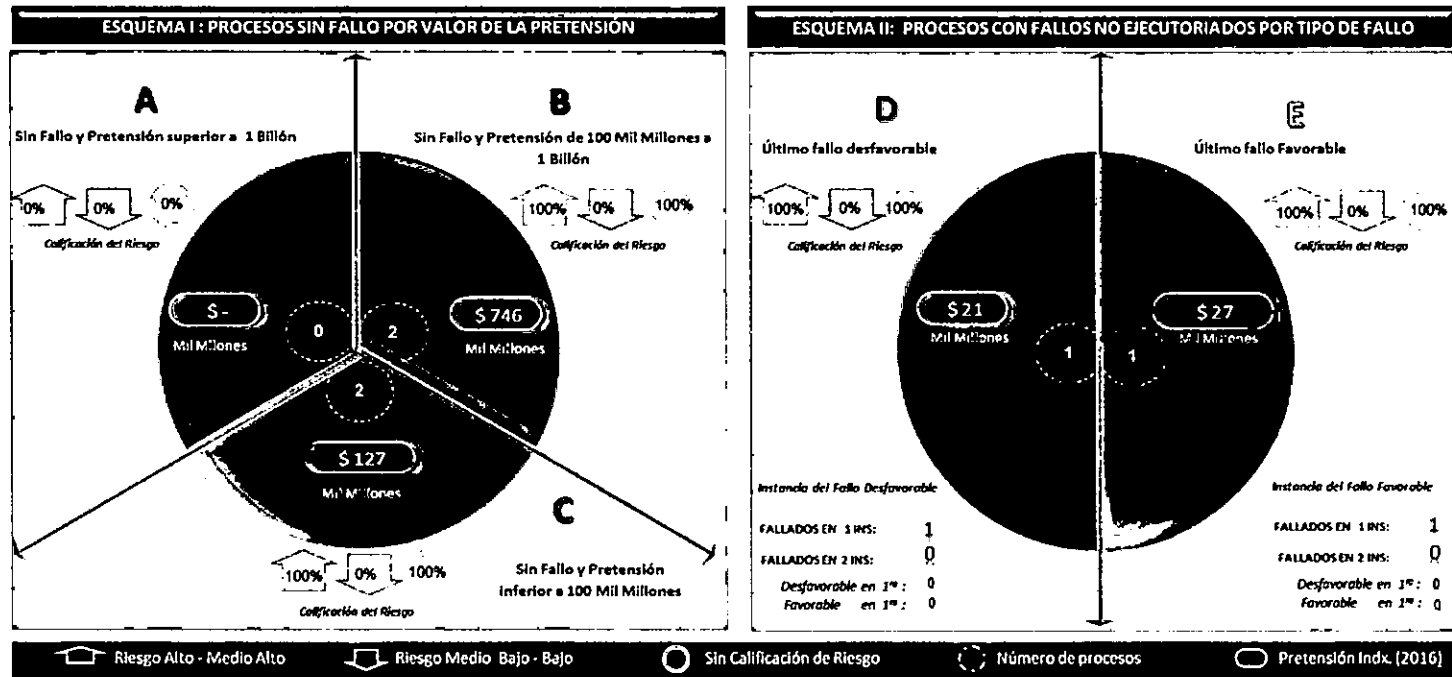

Nota: La calificación del riesgo consolida los cuatro criterios de calificación definidos en Fortaleza de la Defensa, Fortaleza Probatoria, Riesgo Procesal y Nivel de Jurisprudencia. Así mismo, penaliza los procesos que no tienen calificación en alguno de los criterios, asignándole la máxima calificación.

Descripción del Diagrama de Riesgo

El diagrama representa la caracterización de los procesos de más de veinte mil millones contra las entidades del Sector Educación Nacional, la descripción completa para la interpretación de los resultados, se encuentra la figura 2, del numeral 1.2 donde se aborda el tema para el Total Nacional.

### 3. DETALLE DE PROCESOS ACTIVOS A 30 DE SEPTIEMBRE A FAVOR DE LA NACION

#### 3.1 Stock y radicación de procesos a favor de las entidades de orden Nacional

Cuadro 12. Procesos Activos a 30 de Septiembre de 2016 a favor

Procesos activos iniciados por la Nación	Total Pretensiones (2016)	Tasa de éxito procesal - Acumulado Anual	Éxito procesal histórico
13.730	\$5.595.719.981.138	43.81%	73.14%

Figura 8. Esquema de la radicación en el Sistema durante el 2016, frente al comportamiento de la litigiosidad - Total Nacional Demandante -

Participación del Número de Procesos radicados en 2016 según fecha de admisión y valor de pretensión (\$ Millones)

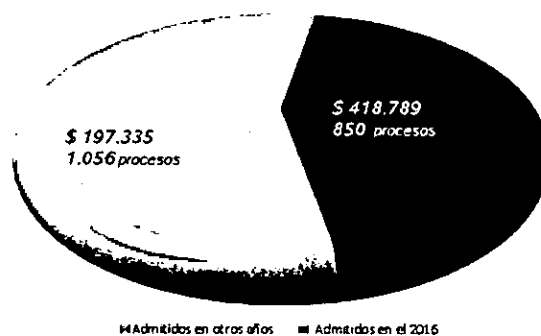

Procesos radicados en 2016 según rezago en año de admisión

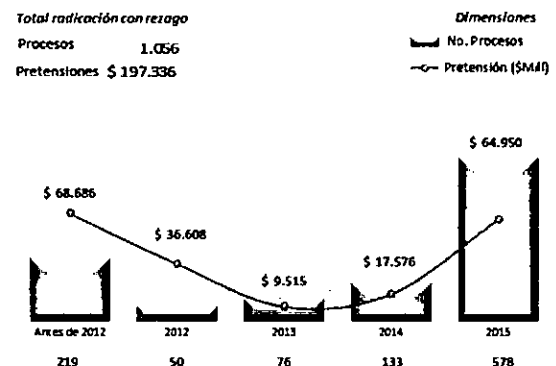

Procesos admitidos en 2016 según mes de admisión

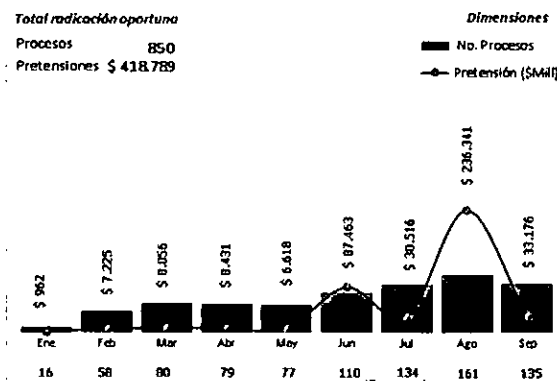

Procesos radicados en 2016 según mes de radicación

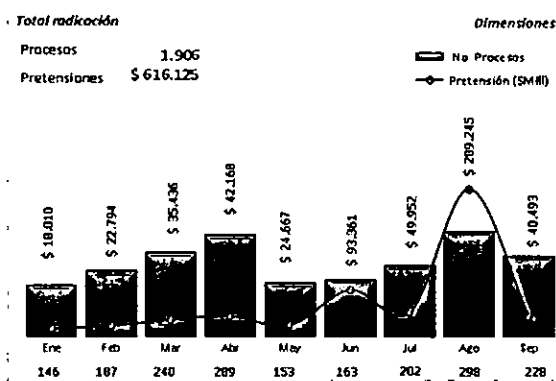

Nota 1: La información gráfica corresponde a procesos ACTIVOS Y TERMINADOS que fueron radicados o admitidos en los periodos citados.

Nota 2: RADICACIÓN OPORTUNA corresponde a procesos que han sido admitidos en 2016 y se radican en el Sistema en el mismo año.

3.2 Caracterización de los Sectores Administrativos de acuerdo al Stock y Admisión de demandas por número de procesos activos a 30 de Septiembre de 2016 a favor y Valor de Pretensión

Cuadro 13. Ranking de Sectores Administrativos según número de procesos activos en contra, valor de la pretensión y tasa de éxito histórica a 30 de Septiembre de 2016. a favor y Valor de Pretensión

No.	Sector Demandante	No. Procesos Activos a 30 de Septiembre de 2016	No.	Sector Demandante	Pretensiones (Millones) a 30 de Septiembre de 2016	No.	Sector Demandante	Éxito procesal histórico	Procesos terminados con fallo
1	HACIENDA Y CREDITO PUBLICO	3.878	1	HACIENDA Y CREDITO PUBLICO	\$1.751.272	1	ORGANOS DE CONTROL - PROCURADURIA	100.00%	17
2	EDUCACION NACIONAL	2.920	2	MINAS Y ENERGIA	\$1.746.185	2	ORGANOS DE CONTROL - AUDITORIA	100.00%	10
3	MINAS Y ENERGIA	1.403	3	SALUD Y PROTECCION SOCIAL	\$1.310.260	3	PRESIDENCIA DE LA REPUBLICA	100.00%	6
4	SALUD Y PROTECCION SOCIAL	1.052	4	TRANSPORTE	\$864.153	4	ORGANISMOS AUTONOMOS - BANCO DE LA REPUBLICA	100.00%	3
5	TECNOLOGIAS DE LA INFORMACION Y LAS COMUNICACIONES	718	5	AMBIENTE Y DESARROLLO SOSTENIBLE	\$573.107	5	INTELIGENCIA ESTRATEGICA Y CONTRAINTELIGENCIA	100.00%	3
6	DEFENSA NACIONAL	604	6	EDUCACION NACIONAL	\$495.398	6	ORGANOS DE CONTROL - DEFENSORIA	100.00%	2
7	AGRICULTURA Y DESARROLLO RURAL	539	7	TECNOLOGIAS DE LA INFORMACION Y LAS COMUNICACIONES	\$401.217	7	INTERIOR	100.00%	1
8	TRABAJO	535	8	DEFENSA NACIONAL	\$395.991	8	ORGANIZACION ELECTORAL - CONSEJO NACIONAL ELECTORAL	100.00%	1
9	INCLUSION SOCIAL Y RECONCILIACION	451	9	AGRICULTURA Y DESARROLLO RURAL	\$249.688	9	HACIENDA Y CREDITO PUBLICO	86.92%	795
10	TRANSPORTE	413	10	PLANEACION	\$229.687	10	EL CONGRESO (RAMA LEGISLATIVA) - CAMARA	83.33%	6
11	AMBIENTE Y DESARROLLO SOSTENIBLE	334	11	TRABAJO	\$106.274	11	SALUD Y PROTECCION SOCIAL	82.74%	365
12	VIVIENDA, CIUDAD Y TERRITORIO	310	12	VIVIENDA, CIUDAD Y TERRITORIO	\$96.560	12	TRANSPORTE	78.57%	98
13	RELACIONES EXTERIORES	244	13	COMERCIO, INDUSTRIA Y TURISMO	\$82.942	13	VIVIENDA, CIUDAD Y TERRITORIO	78.26%	23
14	COMERCIO, INDUSTRIA Y TURISMO	229	14	INCLUSION SOCIAL Y RECONCILIACION	\$77.386	14	MINAS Y ENERGIA	77.78%	468
15	PLANEACION	206	15	JUSTICIA Y DEL DERECHO	\$38.976	15	INCLUSION SOCIAL Y RECONCILIACION	77.88%	63
16	JUSTICIA Y DEL DERECHO	191	16	RELACIONES EXTERIORES	\$31.378	16	TECNOLOGIAS DE LA INFORMACION Y LAS COMUNICACIONES	75.10%	241
17	ORGANIZACION ELECTORAL - REGISTRADURIA	101	17	ORGANOS DE CONTROL - CONTRALORIA	\$21.887	17	PLANEACION	74.60%	63
18	ORGANOS DE CONTROL - DEFENSORIA	100	18	ORGANIZACION ELECTORAL - REGISTRADURIA	\$15.774	18	AGRICULTURA Y DESARROLLO RURAL	74.38%	121
19	ORGANOS DE CONTROL - CONTRALORIA	82	19	ORGANOS DE CONTROL - DEFENSORIA	\$15.569	19	COMERCIO, INDUSTRIA Y TURISMO	72.41%	87
20	ORGANOS DE CONTROL - PROCURADURIA	75	20	RAMA JUDICIAL	\$11.744	20	TRABAJO	70.21%	94
21	RAMA JUDICIAL	55	21	PRESIDENCIA DE LA REPUBLICA	\$8.294	21	DEPORTE Y RECREACION	70.00%	10
22	EMPLEO PUBLICO	52	22	FISCALIA	\$5.954	22	AMBIENTE Y DESARROLLO SOSTENIBLE	61.60%	125
23	FISCALIA	43	23	INTERIOR	\$4.582	23	RELACIONES EXTERIORES	54.55%	11
24	EL CONGRESO (RAMA LEGISLATIVA) - CAMARA	41	24	ORGANOS DE CONTROL - PROCURADURIA	\$4.022	24	EDUCACION NACIONAL	50.27%	183
25	ORGANISMOS AUTONOMOS - BANCO DE LA REPUBLICA	33	25	ORGANISMOS AUTONOMOS - BANCO DE LA REPUBLICA	\$3.707	25	ESTADISTICA	50.00%	2
26	EL CONGRESO (RAMA LEGISLATIVA) - SENADO	22	26	DEPORTE Y RECREACION	\$3.332	26	ORGANIZACION ELECTORAL - REGISTRADURIA	46.43%	28
27	PRESIDENCIA DE LA REPUBLICA	21	27	EL CONGRESO (RAMA LEGISLATIVA) - CAMARA	\$3.331	27	EMPLEO PUBLICO	45.45%	11
28	DEPORTE Y RECREACION	17	28	EL CONGRESO (RAMA LEGISLATIVA) - SENADO	\$3.266	28	ORGANOS DE CONTROL - CONTRALORIA	35.29%	17
29	INTELIGENCIA ESTRATEGICA Y CONTRAINTELIGENCIA	15	29	INTELIGENCIA ESTRATEGICA Y CONTRAINTELIGENCIA	\$2.010	29	DEFENSA NACIONAL	28.78%	205
30	ORGANOS DE CONTROL - AUDITORIA	15	30	ORGANOS DE CONTROL - AUDITORIA	\$1.593	30	JUSTICIA Y DEL DERECHO	28.57%	35
31	INTERIOR	14	31	EMPLEO PUBLICO	\$1.070	31	FISCALIA	20.00%	5
32	ESTADISTICA	7	32	CIENCIA, TECNOLOGIA E INNOVACION	\$746	32	RAMA JUDICIAL	0.00%	1
33	ORGANISMOS AUTONOMOS - CNSC	7	33	ESTADISTICA	\$472	33	EL CONGRESO (RAMA LEGISLATIVA) - SENADO		
34	CULTURA	5	34	CULTURA	\$239	34	CIENCIA, TECNOLOGIA E INNOVACION		
35	CIENCIA, TECNOLOGIA E INNOVACION	4	35	ORGANISMOS AUTONOMOS - CNSC	\$148	35	CULTURA		
36	ORGANIZACION ELECTORAL - CONSEJO NACIONAL ELECTORAL	1	36	ORGANIZACION ELECTORAL - CONSEJO NACIONAL ELECTORAL	\$0	36	ORGANISMOS AUTONOMOS - CNSC		
	TOTAL NACIONAL PROCESOS EN CONTRA	13.730		TOTAL NACIONAL PROCESOS EN CONTRA	\$5.595.720	99	TOTAL NACIONAL PROCESOS EN CONTRA	73.14%	2.815

**Cuadro 14. Ranking de Sectores Administrativos Demandantes por número de procesos y Valor de Pretensión correspondientes a la radicación de 2016 hasta 30 de Septiembre**

No.	Sector Demandante	No. Procesos Radicados	No.	Sector Demandante	Pretensiones Radicados (Mill.)
1	HACIENDA Y CREDITO PUBLICO	855	1	COMERCIO, INDUSTRIA Y TURISMO	\$214.689
2	MINAS Y ENERGIA	185	2	HACIENDA Y CREDITO PUBLICO	\$134.575
3	AGRICULTURA Y DESARROLLO RURAL	117	3	TRANSPORTE	\$90.626
4	DEFENSA NACIONAL	107	4	MINAS Y ENERGIA	\$57.078
5	TRABAJO	105	5	TRABAJO	\$51.817
6	COMERCIO, INDUSTRIA Y TURISMO	91	6	AMBIENTE Y DESARROLLO SOSTENIBLE	\$50.501
7	TECNOLOGIAS DE LA INFORMACION Y LAS COMUNICACIONES	91	7	SALUD Y PROTECCION SOCIAL	\$46.139
8	SALUD Y PROTECCION SOCIAL	87	8	INCLUSION SOCIAL Y RECONCILIACION	\$41.346
9	INCLUSION SOCIAL Y RECONCILIACION	84	9	EDUCACION NACIONAL	\$39.968
10	AMBIENTE Y DESARROLLO SOSTENIBLE	69	10	JUSTICIA Y DEL DERECHO	\$30.590
11	ORGANOS DE CONTROL - DEFENSORIA	58	11	DEFENSA NACIONAL	\$28.938
12	EDUCACION NACIONAL	50	12	PLANEACION	\$19.820
13	TRANSPORTE	44	13	TECNOLOGIAS DE LA INFORMACION Y LAS COMUNICACIONES	\$17.768
14	RELACIONES EXTERIORES	42	14	VIVIENDA, CIUDAD Y TERRITORIO	\$12.803
15	ORGANOS DE CONTROL - PROCURADURIA	29	15	AGRICULTURA Y DESARROLLO RURAL	\$9.244
16	VIVIENDA, CIUDAD Y TERRITORIO	28	16	RELACIONES EXTERIORES	\$3.973
17	ORGANISMOS AUTONOMOS - BANCO DE LA REPUBLICA	27	17	PRESIDENCIA DE LA REPUBLICA	\$3.692
18	PLANEACION	19	18	ORGANOS DE CONTROL - CONTRALORIA	\$1.719
19	JUSTICIA Y DEL DERECHO	15	19	EL CONGRESO (RAMA LEGISLATIVA) - CAMARA	\$1.523
20	EL CONGRESO (RAMA LEGISLATIVA) - CAMARA	14	20	ORGANOS DE CONTROL - DEFENSORIA	\$1.203
21	EMPLEO PUBLICO	13	21	ORGANISMOS AUTONOMOS - BANCO DE LA REPUBLICA	\$1.095
22	RAMA JUDICIAL	9	22	RAMA JUDICIAL	\$1.019
23	ORGANIZACION ELECTORAL - REGISTRADURIA	8	23	INTERIOR	\$957
24	ORGANOS DE CONTROL - AUDITORIA	6	24	FISCALIA	\$940
25	FISCALIA	5	25	EL CONGRESO (RAMA LEGISLATIVA) - SENADO	\$469
26	INTERIOR	5	26	DEPORTE Y RECREACION	\$405
27	ORGANOS DE CONTROL - CONTRALORIA	4	27	ORGANOS DE CONTROL - AUDITORIA	\$359
28	PRESIDENCIA DE LA REPUBLICA	4	28	ORGANOS DE CONTROL - PROCURADURIA	\$345
29	DEPORTE Y RECREACION	3	29	ORGANIZACION ELECTORAL - REGISTRADURIA	\$192
30	EL CONGRESO (RAMA LEGISLATIVA) - SENADO	3	30	EMPLEO PUBLICO	\$28
31	INTELIGENCIA ESTRATEGICA Y CONTRAINTELIGENCIA	1	31	INTELIGENCIA ESTRATEGICA Y CONTRAINTELIGENCIA	
32	ORGANISMOS AUTONOMOS - CNSC	1	32	ORGANISMOS AUTONOMOS - CNSC	
	TOTAL NACIONAL PROCESOS A FAVOR, RADICADOS EN 2016	1.906		TOTAL NACIONAL PROCESOS A FAVOR, RADICADOS EN 2016	\$616.125

#### 4. DETALLE DE PROCESOS ACTIVOS A 30 DE SEPTIEMBRE DE 2016 A FAVOR DEL SECTOR EDUCACION NACIONAL

##### 4.1 Principales Movimientos de procesos judiciales a favor de las entidades del Sector Administrativo

**Cuadro 15. Movimientos trimestrales: Junio - Septiembre 2016**

Nota: (a)Corresponde a entradas y salidas debido a actualizaciones en la calidad del sujeto procesal, vinculación o desvinculación de entidades al proceso, que a su vez generan cambios en los cortes por sectores.

Nota: (b)Corresponde a procesos sobre los que otras entidades vinculadas informaron la terminación pero la entidad en cuestión debe formalizarla y registrar el sentido del fallo.

Entidad Demandante	No. Procesos a 31 de Junio de 2016	Procesos que Ingresan	Procesos que Terminan	Otros movimientos (a)	No. Procesos a 30 de Septiembre de 2016	Procesos sin Fallo	Procesos Pendientes por Formalizar Terminación (b)	Variación absoluta (No. Procesos)	Variación Porcentual (No. Procesos)	Participación de la entidad (No. Procesos)	Tasa de Éxito Procesal (Trimestral)	Éxito Procesal Histórico	Pretensiones a 31 de Junio de 2016 (\$Millones)	Pretensiones de procesos que ingresaron	Pretensiones a 30 de Septiembre de 2016(\$Millones)	Variación absoluta Pretensiones (\$Millones)	Variación Porcentual (\$ Pretensiones)	Participación de la entidad (\$ Pretensiones)
MINISTERIO DE EDUCACIÓN NACIONAL	2.663	4	26	0	2.641	0	0	-22	( 0.8%)	90.4%	65.4%	73.0%	\$137.111	\$83	\$138.240	\$1.130	0.8%	27.9%
UNIVERSIDAD NACIONAL DE COLOMBIA	59	8	1	-2	64	0	0	5	8.5%	2.2%	100.0%	42.1%	\$283.306	\$1.859	\$286.328	\$3.022	1.1%	57.8%
FONDO DE PRESTACIONES SOCIALES DEL MAGISTERIOS FOMAG	12	0	0	0	12	0	0	0	0.0%	0.4%			\$23.626	\$0	\$23.786	\$160	0.7%	4.8%
FONDO DE DESARROLLO DE LA EDUCACIÓN SUPERIOR - FODESEP	6	0	1	0	5	0	0	-1	( 16.7%)	0.2%	0.0%		\$10.105	\$0	\$9.946	\$-158	( 1.6%)	2.0%
UNIVERSIDAD NACIONAL ABIERTA Y A DISTANCIA - UNAD	16	1	0	0	17	0	0	1	6.3%	0.6%		66.7%	\$8.603	\$0	\$8.661	\$58	0.7%	1.7%
UNIVERSIDAD POPULAR DEL CESAR	34	3	0	0	37	0	0	3	8.8%	1.3%			\$7.558	\$394	\$7.979	\$420	5.6%	1.6%
INSTITUTO COLOMBIANO PARA EL FOMENTO DE LA EDUCACIÓN SUPERIOR - ICFES	23	0	0	0	23	0	0	0	0.0%	0.8%		100.0%	\$7.399	\$0	\$7.449	\$50	0.7%	1.5%
UNIVERSIDAD PEDAGÓGICA Y TECNOLÓGICA DE COLOMBIA	28	0	0	0	28	0	0	0	0.0%	1.0%		16.7%	\$4.103	\$0	\$4.126	\$23	0.6%	0.8%
UNIVERSIDAD SURCOLOMBIANA	29	0	1	0	28	0	0	-1	( 3.4%)	1.0%	0.0%	60.0%	\$30.328	\$0	\$3.760	\$-26.568	( 87.6%)	0.8%
UNIVERSIDAD DE LOS LLANOS	11	0	0	0	11	0	0	0	0.0%	0.4%		100.0%	\$2.096	\$0	\$2.110	\$14	0.7%	0.4%
UNIVERSIDAD DEL CAUCA	7	0	0	0	7	0	0	0	0.0%	0.2%		61.9%	\$1.376	\$0	\$1.385	\$9	0.7%	0.3%
UNIVERSIDAD MILITAR NUEVA GRANADA	5	1	0	0	6	0	0	1	20.0%	0.2%		100.0%	\$521	\$155	\$679	\$158	30.4%	0.1%
INSTITUTO NACIONAL PARA SORDOS - INSOR	1	0	0	0	1	0	0	0	0.0%	0.0%		0.0%	\$449	\$0	\$452	\$3	0.7%	0.1%
UNIVERSIDAD DE LA AMAZONIA	13	1	3	0	11	0	0	-2	( 15.4%)	0.4%	33.3%	100.0%	\$307	\$5	\$302	\$-5	( 1.6%)	0.1%
UNIVERSIDAD DE CALDAS	4	0	0	0	4	0	0	0	0.0%	0.1%		11.5%	\$196	\$0	\$107	\$-89	( 45.4%)	0.0%
UNIVERSIDAD DEL PACÍFICO	1	0	0	0	1	0	0	0	0.0%	0.0%			\$47	\$0	\$47	\$0	0.7%	0.0%
INSTITUTO COLOMBIANO DE CRÉDITO Y ESTUDIOS TÉCNICOS EN EL EXTERIOR - ICETEX	1	1	0	0	2	0	0	1	100.0%	0.1%		100.0%	\$40	\$0	\$40	\$0	0.7%	0.0%
UNIVERSIDAD PEDAGÓGICA NACIONAL	2	0	0	0	2	0	0	0	0.0%	0.1%		50.0%	\$0	\$0	\$0	\$0		0.0%
UNIVERSIDAD TECNOLÓGICA DE CHOCÓ "DIEGO LUIS CORDOBA"	1	0	0	0	1	0	0	0	0.0%	0.0%			\$0	\$0	\$0	\$0		0.0%
UNIVERSIDAD NACIONAL DE CORDOBA	21	0	0	0	21	0	0	0	0.0%	0.7%			\$0	\$0	\$0	\$0		0.0%
INSTITUTO NACIONAL PARA CIEGOS - INCI	1	0	1	0	0	0	0				0.0%	66.7%	\$688					
INSTITUTO TOLIMENSE DE FORMACIÓN TÉCNICA PROFESIONAL	0	0	0	0	0	0	0											
<b>TOTAL SECTOR</b>	<b>2.936</b>	<b>19</b>	<b>33</b>	<b>-2</b>	<b>2.920</b>	<b>0</b>	<b>0</b>	<b>-16</b>	<b>( 0.5%)</b>	<b>19.8%</b>	<b>57.6%</b>	<b>50.3%</b>	<b>\$517.858</b>	<b>\$2.495</b>	<b>\$495.398</b>	<b>\$-22.460</b>	<b>( 4.3%)</b>	<b>5.8%</b>

**Cuadro 16. Movimiento acumulado anual desde 31 de Diciembre de 2015**

Nota: (a) Corresponde a entradas y salidas debido a actualizaciones en la calidad del sujeto procesal, vinculación o desvinculación de entidades al proceso, que a su vez generan cambios en los conteos por sectores.

Entidad Demandante	No. Procesos a 31 de Diciembre de 2015	Procesos que Ingresan	Procesos que Terminan	Otros movimientos (a)	No. Procesos a 30 de Septiembre de 2016	Variación absoluta (No. Procesos)	Variación Porcentual (No. Procesos)	Participación de la entidad (No. Procesos)	Tasa de Éxito Procesal - Acumulado Anual	Éxito Procesal Histórico	Pretensiones a 31 de Diciembre de 2015 (\$Millones)	Pretensiones de procesos que ingresaron	Pretensiones a 30 de Septiembre de 2016 (\$Millones)	Variación absoluta Pretensiones (\$Millones)	Variación Porcentual (\$ Pretensiones)	Participación de la entidad (\$ Pretensiones)
MINISTERIO DE EDUCACIÓN NACIONAL	2.668	4	26	-5	2.641	-27	(1.0%)	90.4%	65.4%	73.0%	\$130.573	\$83	\$138.240	\$7.667	5.9%	27.9%
UNIVERSIDAD NACIONAL DE COLOMBIA	51	22	8	-1	64	13	25.5%	2.2%	12.5%	42.1%	\$237.768	\$36.889	\$286.328	\$48.560	20.4%	57.8%
FONDO DE PRESTACIONES SOCIALES DEL MAGISTERIOS FOMAG	12	0	0	0	12	0	0.0%	0.4%			\$22.447	\$0	\$23.786	\$1.339	6.0%	4.8%
FONDO DE DESARROLLO DE LA EDUCACIÓN SUPERIOR - FODESEP	6	0	1	0	5	-1	(16.7%)	0.2%	0.0%		\$4.777	\$0	\$9.946	\$5.169	108.2%	2.0%
UNIVERSIDAD NACIONAL ABIERTA Y A DISTANCIA - UNAD	17	1	1	0	17	0	0.0%	0.6%	100.0%	66.7%	\$8.346	\$0	\$8.661	\$315	3.8%	1.7%
UNIVERSIDAD POPULAR DEL CESAR	28	9	0	0	37	9	32.1%	1.3%			\$6.603	\$1.000	\$7.979	\$1.376	20.6%	1.6%
INSTITUTO COLOMBIANO PARA EL FOMENTO DE LA EDUCACIÓN SUPERIOR - ICFES	21	2	0	0	23	2	9.5%	0.8%		100.0%	\$6.507	\$554	\$7.449	\$942	14.5%	1.5%
UNIVERSIDAD PEDAGÓGICA Y TECNOLÓGICA DE COLOMBIA	30	4	3	-3	28	-2	(6.7%)	1.0%	0.0%	16.7%	\$2.061	\$1.222	\$4.126	\$2.065	100.2%	0.8%
UNIVERSIDAD SURCOLOMBIANA	34	1	8	1	28	-6	(17.6%)	1.0%	50.0%	60.0%	\$29.773	\$0	\$3.760	-\$26.013	(87.4%)	0.8%
UNIVERSIDAD DE LOS LLANOS	11	0	0	0	11	0	0.0%	0.4%	100.0%	100.0%	\$1.991	\$0	\$2.110	\$119	6.0%	0.4%
UNIVERSIDAD DEL CAUCA	7	2	0	-2	7	0	0.0%	0.2%		61.9%	\$1.877	\$0	\$1.385	-\$492	(26.2%)	0.3%
UNIVERSIDAD MILITAR NUEVA GRANADA	6	1	0	-1	6	0	0.0%	0.2%	100.0%	100.0%	\$817	\$155	\$679	-\$138	(16.9%)	0.1%
INSTITUTO NACIONAL PARA SORDOS - INSOR	1	0	0	0	1	0	0.0%	0.0%		0.0%	\$427	\$0	\$452	\$25	6.0%	0.1%
UNIVERSIDAD DE LA AMAZONIA	13	1	3	0	11	-2	(15.4%)	0.4%	33.3%	100.0%	\$291	\$5	\$302	\$10	3.5%	0.1%
UNIVERSIDAD DE CALDAS	6	0	2	0	4	-2	(33.3%)	0.1%	0.0%	11.5%	\$139	\$0	\$107	-\$32	(23.0%)	0.0%
UNIVERSIDAD DEL PACÍFICO	0	1	0	0	1	1	100.0%	0.0%				\$47	\$47			0.0%
INSTITUTO COLOMBIANO DE CRÉDITO Y ESTUDIOS TÉCNICOS EN EL EXTERIOR - ICETEX	1	1	0	0	2	1	100.0%	0.1%		100.0%	\$38	\$0	\$40	\$2	6.0%	0.0%
UNIVERSIDAD PEDAGÓGICA NACIONAL	1	1	0	0	2	1	100.0%	0.1%		50.0%	\$0	\$0	\$0	\$0		0.0%
UNIVERSIDAD TECNOLÓGICA DE CHOCÓ "DIEGO LUIS CORDOBA"	1	0	0	0	1	0	0.0%	0.0%			\$0	\$0	\$0	\$0		0.0%
UNIVERSIDAD NACIONAL DE CORDOBA	21	0	0	0	21	0	0.0%	0.7%			\$0	\$0	\$0	\$0		0.0%
INSTITUTO NACIONAL PARA CIEGOS - INCI	2	0	1	-1	0				0.0%	66.7%	\$1.307					
INSTITUTO TOLIMENSE DE FORMACIÓN TÉCNICA PROFESIONAL	0	0	0	0	0											
<b>TOTAL SECTOR</b>	<b>2.935</b>	<b>50</b>	<b>53</b>	<b>-12</b>	<b>2.920</b>	<b>-15</b>	<b>(0.5%)</b>	<b>19.8%</b>	<b>47.2%</b>	<b>50.3%</b>	<b>\$455.742</b>	<b>\$39.955</b>	<b>\$495.398</b>	<b>\$39.657</b>	<b>8.7%</b>	<b>5.8%</b>

**5. ANEXOS:**

5.1 Reporte detallado de procesos activos a 30 de Septiembre de 2016 de más de veinte mil millones contra el Sector Educación Nacional

Entidad	Id Sistema	Número Actual en Rama	Magnitud Riesgo Agregado	Riesgo Agregado	Factores Sin Calificación	Último Fallo	Instancia actual	Jurisdicción - Acción	Pretensión Indexada	Causa
MINISTERIO DE EDUCACIÓN NACIONAL	700193	25000234100020150138500	1	Alto	4	Sin fallo	1	ADMINISTRATIVA - Reparación de los perjuicios causados a un grupo (Acción de Grupo)	\$611.570.273.412	
UNIVERSIDAD NACIONAL DE COLOMBIA	639581	25000233600020150020300	1	Alto	4	Sin fallo	1	ADMINISTRATIVA - Controversias Contractuales	\$134.580.051.971	
MINISTERIO DE EDUCACIÓN NACIONAL	606711	25000234100020130263500	1	Alto	4	Sin fallo	1	ADMINISTRATIVA - Reparación de los perjuicios causados a un grupo (Acción de Grupo)	\$68.153.052.683	
UNIVERSIDAD NACIONAL DE COLOMBIA	325568	25000232600020110007401	1	Alto	4	Sin fallo	1	ADMINISTRATIVA - Nulidad y restablecimiento del derecho	\$58.456.768.315	
MINISTERIO DE EDUCACIÓN NACIONAL	179481	25000232400020080025101	1	Alto	4	Favorable	2	ADMINISTRATIVA - Nulidad y restablecimiento del derecho	\$26.746.655.433	
UNIVERSIDAD POPULAR DEL CESAR	295905	20001333100220110000300	1	Alto	4	Desfavorable	2	ADMINISTRATIVA - Nulidad y restablecimiento del derecho	\$20.638.174.800	

5.2 Listado de Entidades del Sector Educación Nacional sin procesos activos en el Sistema

Entidades Sin Procesos Activos en el Sistema
CONSEJO PROFESIONAL NACIONAL DE INGENIERÍA - COPNIA
FONDO DE DESARROLLO DE LA EDUCACIÓN SUPERIOR - FODESEP
FONDO DE PRESTACIONES SOCIALES DEL MAGISTERIOS FOMAG
INSTITUTO COLOMBIANO DE CREDITO Y ESTUDIOS TECNICOS EN EL EXTERIOR - ICETEX
INSTITUTO COLOMBIANO PARA EL FOMENTO DE LA EDUCACIÓN SUPERIOR - ICFES
INSTITUTO NACIONAL DE FORMACIÓN TÉCNICA PROFESIONAL DE SAN JUAN DEL CESAR (INFOTEP)
INSTITUTO NACIONAL DE FORMACIÓN TÉCNICA PROFESIONAL DE SAN ANDRÉS Y PROVIDENCIA
INSTITUTO NACIONAL PARA CIEGOS - INCI
INSTITUTO NACIONAL PARA SORDOS - INSOR
INSTITUTO TECNICO NACIONAL DE COMERCIO SIMON RODRIGUEZ
INSTITUTO TECNOLÓGICO DE SOLEDAD ATLANTICO - ITSA
INSTITUTO TOLIMENSE DE FORMACIÓN TÉCNICA PROFESIONAL
INSTITUTO TÉCNICO CENTRAL
MINISTERIO DE EDUCACIÓN NACIONAL
UNIVERSIDAD COLEGIO MAYOR DE CUNDINAMARCA
UNIVERSIDAD DE CALDAS
UNIVERSIDAD DE LA AMAZONIA
UNIVERSIDAD DE LOS LLANOS
UNIVERSIDAD DEL CAUCA
UNIVERSIDAD DEL PACIFICO
UNIVERSIDAD MILITAR NUEVA GRANADA
UNIVERSIDAD NACIONAL ABIERTA Y A DISTANCIA - UNAD
UNIVERSIDAD NACIONAL DE COLOMBIA
UNIVERSIDAD NACIONAL DE CORDOBA
UNIVERSIDAD PEDAGOGICA NACIONAL
UNIVERSIDAD PEDAGOGICA Y TECNOLÓGICA DE COLOMBIA
UNIVERSIDAD POPULAR DEL CESAR
UNIVERSIDAD SURCOLOMBIANA
UNIVERSIDAD TECNOLÓGICA DE PEREIRA
UNIVERSIDAD TECNOLÓGICA DE CHOCÓ "DIEGO LUIS CORDOBA"

Fuente: Sistema Único de Gestión e Información de la Actividad Litigiosa del Estado  
 Dirección de Gestión de Información - ANDJE



Gobierno de COLOMBIA

AGENCIA NACIONAL DE DEFENSA JURÍDICA DEL ESTADO



Bogotá, Colombia  
 Carrera 7ª No. 75 -66  
 Piso 3º



Conmutador  
 (57 + 1) 255 8955  
 Ext. 312, 413 y 500

